

Mococa/SP, 22 de dezembro de 2020.

À

Companhia de Desenvolvimento dos Vales do São Francisco e do Parnaíba – CODEVASF
SGAN – Q. 601, Conj. I Salas 201/202 – Edifício Dep. Manoel Novaes
70830-901 – Brasília/DF

A/C: Comissão Permanente de Licitação

Pregão Eletrônico.....47/2020.
UASG.....195006.
Abertura.....17/12/2020 às 10h00min.
Encerramento.....17/12/2020 às 10h00min.
Objeto...Fornecimento, transporte, carga e descarga de tratores, implementos agrícolas e microtratores.

CARTA DE APRESENTAÇÃO DE PROPOSTA

Prezados Senhores,

Tendo examinado o Edital n.º 47/2020 e seus elementos técnicos constitutivos, eu, abaixo-assinado, ofereço proposta para fornecimento carga, transporte e descarga de máquinas pesada, caminhões e veículos, destinadas ao atendimento de municípios da área de atuação da Companhia de Desenvolvimento dos Vales do São Francisco e do Parnaíba – Secretaria de Licitações – PR/SL, pelo valor global para o item 17 de R\$ 435.000,00 (quatrocentos e trinta e cinco mil reais), de acordo com a planilha de preços em anexo, que é parte integrante desta proposta.

Comprometendo-nos, se nossa proposta for aceita, a executar os serviços no prazo fixado no Edital e conforme Especificações Técnicas, a contar da data de emissão da(s) Nota(s) de Empenho pela CODEVASF. Caso nossa proposta seja aceita, obteremos garantia de um Banco num valor que não exceda 5% (cinco por cento) do valor do Contrato, para a realização do contrato.

Nos preços cotados, deverá estar incluso o transporte (frete) para o material necessário à execução do objeto desta licitação.

19 3656.7355

implemais@implemais.com.br

Av. Transamazônica, 401
Jd. Gatolândia - Mococa, SP
CEP: 13731-400

Comprometendo-nos, se nossa proposta for aceita, a realizar o serviço no prazo de 60 (sessenta) dias, a contar da data de assinatura do Contrato.

Concordamos em manter a validade desta proposta por um período de 60 (sessenta) dias desde a data fixada para abertura das propostas (17/12/2020), representando um compromisso que pode ser aceito a qualquer tempo antes da expiração do prazo.

Até que seja preparado e assinado um contrato formal, esta proposta, será considerada um contrato de obrigação entre as partes.

Na oportunidade, credenciamos junto à CODEVASF o Sr. Luiz Augusto Maziero Nasser – Sócio Proprietário, residente na Rua Vitorino Secundo Gregghi, 70 – Jardim São Domingos - Mococa/SP, portador do CPF.: 062.574.866-29 - RG.: 33.470.467-4 SSP/SP, ao qual outorgamos os mais amplos poderes inclusive para interpor recursos, quando cabíveis transigir, desistir, assinar contratos, atas e documentos, enfim, praticar os demais atos no presente processo licitatório.

Declaramos que temos pleno conhecimento de todos os aspectos relativos à licitação em causa e que nossa proposta compreende a integralidade dos custos para atendimento dos direitos trabalhistas assegurados na Constituição Federal e nas leis trabalhistas, normas infralegais, convenções coletivas de trabalho e que não serão transferidos à Codevasf a responsabilidade por seu pagamento.

Declaramos, ainda, nossa plena concordância com as condições constantes no presente Edital e seus anexos e que em nossa proposta estão incluídas todas as despesas, inclusive aquelas relativas a taxas, tributos, encargos sociais, ensaios, testes e demais provas exigidas por normas técnicas oficiais, que possam influir direta ou indiretamente no custo de execução dos serviços, e, ainda, as despesas relativas à mobilização e desmobilização de pessoal, máquinas e equipamentos, sem que nos caiba, em qualquer caso, direito regressivo em relação à CODEVASF.

Declaramos, que temos pleno conhecimento de todos os aspectos relativos à licitação em pauta, e ainda, que concordamos plenamente com as condições constantes no presente Edital e seus anexos, e que nos preços propostos estão inclusos todos os tributos e despesas, de qualquer natureza, incidentes sobre o fornecimento

Atenciosamente,

LUIZ AUGUSTO MAZIERO NASSER EIRELI - EPP.
CNPJ: 28.895.198/0001-38 -- IE: 453.090.842.117
Luiz Augusto Maziero Nasser
CPF.: 062.574.866-29 - RG.: 33.470.467-4 SSP/SP

19 3656.7355

implemais@implemais.com.br

Av. Transamazônica, 401
Jd. Gatolândia - Mococa, SP
CEP: 13731-400

Mococa/SP, 22 de dezembro de 2020.

À

Companhia de Desenvolvimento dos Vales do São Francisco e do Parnaíba – CODEVASF

SGAN – Q. 601, Conj. I Salas 201/202 – Edifício Dep. Manoel Novaes

70830-901 – Brasília/DF

A/C: Comissão Permanente de Licitação

Pregão Eletrônico.....47/2020.

UASG.....195006.

Abertura.....17/12/2020 às 10h00min.

Encerramento.....17/12/2020 às 10h00min.

Objeto...Fornecimento, transporte, carga e descarga de tratores, implementos agrícolas e microtratores.

Prezados Senhores,

Em atendimento à sua solicitação, vimos propor o fornecimento dos equipamentos aos preços unitários e totais em Reais (R\$) por itens que constam da relação abaixo, que fica fazendo parte integrante desta proposta.

ITEM	QTDE	DESCRIÇÃO	VALOR UNITÁRIO	VALOR TOTAL
17	15	Microtrator com acessórios: enxada rotativa, encanteirador e carreta fixa - potência mínima 14 hp, motor diesel 4 tempos monocilíndrico refrigerado a água, partida elétrica, 01 farol para trabalhos noturnos, bateria inclusa, 6 marchas para frente e 2 para ré, equipado com enxada rotativa de 0,90 m, 18 facas mínimo, óleo lubrificante do motor	R\$ 29.000,00 (vinte e nove mil reais)	R\$ 435.000,00 (quatrocentos e trinta e cinco mil reais)

19 3656.7355

implemais@implemais.com.br

Av. Ti ansamazônica, 401
Jd. Gatolândia - Mococa, SP
CEP: 13731-400

		<p>incluso: quantidade 3,5 litros e especificação SAE 20W/40, acompanha acessórios. Acessório 1: Carreta simples fixa capacidade de carga 1.000 kg, com rodas/pneus R13"/145/60, dimensões mínimas (CxLxA) 2,35 x 1,15 x 0,45 m, freios acionados por um pedal, engate através de pino. Acessório 2: Encanteirador de hortaliças com roda de apoio, acoplamento na enxada rotativa de 0,90 m, largura do canteiro até 1,20 m, altura do canteiro aprox. 0,25 m. Logomarca da CODEVASF silkada em local visível, conforme modelo no edital. Garantia mínima 12 meses.</p>		
Modelo: ZT 15 + ACESSÓRIOS				
Marca: KAWASHIMA E MARCASSIO				
Fabricante: KAWASHIMA – IMPORTADO E MARCASSIO IND COM DE MÁQUINAS AGRÍCOLAS LTDA – ATALANTA/SC				

VALOR TOTAL DA PROPOSTA: R\$ 435.000,00 (quatrocentos e trinta e cinco mil reais).

VALIDADE DA PROPOSTA: 120 (cento e vinte) dias, a contar da data de sua apresentação.

DECLARAÇÃO DO REPRESENTANTE:

Indicamos o Sr. Luiz Augusto Maziero Nasser, brasileiro, Casado, Engenheiro Agrônomo, RG 33.470.467-4 SSP-SP e CPF 062.574.866-29869.529.518-49, residente na Rua Vitorino Secundo Greggi, 70, Bairro São Domingos, em Mococa/SP, nosso representante legal para assinatura de contrato, de acordo com Contrato Social da Empresa.

19 3656.7355

implemais@implemais.com.br

Av. Transamazônica, 401
Jd. Gatolândia - Mococa, SP
CEP: 13731-400

GARANTIA:

O prazo de garantia será de **12 (doze) meses** e contemplarão defeitos de material e/ou falhas de fabricação, excetuados os decorrentes de uso impróprio.

ASSISTÊNCIA TÉCNICA:

A Assistência Técnica será prestada pelo **Departamento de Máquinas, Tratores e Implementos da Casa Nasser Comércio e Representações Ltda., ou por concessionárias autorizadas.**

PRAZO DE ENTREGA:

A entrega será de **120 (cento e vinte) dias** a contar da emissão da Ordem de Fornecimento

LOCAL DE ENTREGA:

A Entrega ocorrerá no Centro Agropecuário de Palmas – CAP, endereço: TO 050 Estrada Vicinal Km 23, Palmas/GO, correndo por nossa conta as despesas de embalagem, seguro, tributos e encargos sociais, trabalhistas e previdenciários, transporte até o destino e quaisquer outros ônus que porventura possam recair sobre o fornecimento do objeto da presente licitação.

PAGAMENTO:

O pagamento deverá ser efetuado em **até 30 (trinta) dias** após a entrega do bem.

CONTA BANCÁRIA:

Informamos que possuímos conta corrente no **Banco do Brasil S/A.**

Agência: **0413-8** – Conta corrente: **240786-8.**

Até que seja preparado e assinado um contrato formal, esta proposta será considerada um contrato de obrigação entre as partes.

19 3656.7355

implemais@implemais.com.br

Av. Transamazônica, 401
jd. Gatolândia - Mococa, SP
CEP: 13731-400

Declaramos que temos pleno conhecimento de todos os aspectos relativos à licitação em pauta e, ainda, que concordamos plenamente com as condições constantes no presente Edital e seus anexos, e que nos preços propostos estão inclusos todos os tributos e despesas, de qualquer natureza, incidentes sobre o fornecimento.

No aguardo de vosso pronunciamento, subscrevemo-nos com elevada estima e apreço.

Atenciosamente

LUIZ AUGUSTO MAZIERO NASSER EIRELI - EPP.
CNPJ: 28.895.198/0001-38 – IE: 453.090.842.117
Luiz Augusto Maziero Nasser
CPF.: 062.574.866-29 - RG.: 33.470.467-4 SSP/SP

19 3656.7355

implemais@implemais.com.br

Av. Transamazônica, 401
Jd. Gatolândia - Mococa, SP
CEP: 13731-400

Mococa/SP, 22 de dezembro de 2020.

À

Companhia de Desenvolvimento dos Vales do São Francisco e do Parnaíba – CODEVASF**SGAN – Q. 601, Conj. I Salas 201/202 – Edifício Dep. Manoel Novaes****70830-901 – Brasília/DF****A/C: Comissão Permanente de Licitação****Pregão Eletrônico.....47/2020.****UASG.....195006.****Abertura.....17/12/2020 às 10h00min.****Encerramento.....17/12/2020 às 10h00min.****Objeto...Fornecimento, transporte, carga e descarga de tratores, implementos agrícolas e microtratores.****CARTA DE APRESENTAÇÃO DE PROPOSTA**

Prezados Senhores,

Tendo examinado o Edital n.º 47/2020 e seus elementos técnicos constitutivos, eu, abaixo-assinado, ofereço proposta para fornecimento carga, transporte e descarga de máquinas pesada, caminhões e veículos, destinadas ao atendimento de municípios da área de atuação da Companhia de Desenvolvimento dos Vales do São Francisco e do Parnaíba – Secretaria de Licitações – PR/SL, pelo valor global para o item 18 de R\$ 145.000,00 (cento e quarenta e cinco mil reais), de acordo com a planilha de preços em anexo, que é parte integrante desta proposta.

Comprometendo-nos, se nossa proposta for aceita, a executar os serviços no prazo fixado no Edital e conforme Especificações Técnicas, a contar da data de emissão da(s) Nota(s) de Empenho pela CODEVASF. Caso nossa proposta seja aceita, obteremos garantia de um Banco num valor que não exceda 5% (cinco por cento) do valor do Contrato, para a realização do contrato.

Nos preços cotados, deverá estar incluso o transporte (frete) para o material necessário à execução do objeto desta licitação.

19 3656.7355

implemais@implemais.com.br

Av. Transamazônica, 401
Jd. Gatolândia - Mococa, SP
CEP: 13731-400

Comprometendo-nos, se nossa proposta for aceita, a realizar o serviço no prazo de 60 (sessenta) dias, a contar da data de assinatura do Contrato.

Concordamos em manter a validade desta proposta por um período de 60 (sessenta) dias desde a data fixada para abertura das propostas (17/12/2020), representando um compromisso que pode ser aceito a qualquer tempo antes da expiração do prazo.

Até que seja preparado e assinado um contrato formal, esta proposta, será considerada um contrato de obrigação entre as partes.

Na oportunidade, credenciamos junto à CODEVASF o Sr. Luiz Augusto Maziero Nasser – Sócio Proprietário, residente na Rua Vitorino Secundo Greggi, 70 – Jardim São Domingos - Mococa/SP, portador do CPF.: 062.574.866-29 - RG.: 33.470.467-4 SSP/SP, ao qual outorgamos os mais amplos poderes inclusive para interpor recursos, quando cabíveis transigir, desistir, assinar contratos, atas e documentos, enfim, praticar os demais atos no presente processo licitatório.

Declaramos que temos pleno conhecimento de todos os aspectos relativos à licitação em causa e que nossa proposta compreende a integralidade dos custos para atendimento dos direitos trabalhistas assegurados na Constituição Federal e nas leis trabalhistas, normas infralegais, convenções coletivas de trabalho e que não serão transferidos à Codevasf a responsabilidade por seu pagamento.

Declaramos, ainda, nossa plena concordância com as condições constantes no presente Edital e seus anexos e que em nossa proposta estão incluídas todas as despesas, inclusive aquelas relativas a taxas, tributos, encargos sociais, ensaios, testes e demais provas exigidas por normas técnicas oficiais, que possam influir direta ou indiretamente no custo de execução dos serviços, e, ainda, as despesas relativas à mobilização e desmobilização de pessoal, máquinas e equipamentos, sem que nos caiba, em qualquer caso, direito regressivo em relação à CODEVASF.

Declaramos, que temos pleno conhecimento de todos os aspectos relativos à licitação em pauta, e ainda, que concordamos plenamente com as condições constantes no presente Edital e seus anexos, e que nos preços propostos estão inclusos todos os tributos e despesas, de qualquer natureza, incidentes sobre o fornecimento

Atenciosamente,

LUIZ AUGUSTO MAZIERO NASSER EIRELI - EPP.

CNPJ: 28.895.198/0001-38 - IE: 453.090.842.117

Luiz Augusto Maziero Nasser

CPF.: 062.574.866-29 - RG.: 33.470.467-4 SSP/SP

19 3656.7355

implmais@implmais.com.br

Av. Transamazônica, 401
Jd. Gatolândia - Mococa, SP
CEP: 13731-400

Mococa/SP, 22 de dezembro de 2020.

À

Companhia de Desenvolvimento dos Vales do São Francisco e do Parnaíba – CODEVASF
SGAN – Q. 601, Conj. I Salas 201/202 – Edifício Dep. Manoel Novaes
70830-901 – Brasília/DF

A/C: Comissão Permanente de Licitação

Pregão Eletrônico.....47/2020.
UASG.....195006.
Abertura.....17/12/2020 às 10h00min.
Encerramento.....17/12/2020 às 10h00min.
Objeto...Fornecimento, transporte, carga e descarga de tratores, implementos agrícolas e microtratores.

Prezados Senhores,

Em atendimento à sua solicitação, vimos propor o fornecimento dos equipamentos aos preços unitários e totais em Reais (R\$) por itens que constam da relação abaixo, que fica fazendo parte integrante desta proposta.

ITEM	QTDE	DESCRIÇÃO	VALOR UNITÁRIO	VALOR TOTAL
18	5	Microtrator com acessórios: enxada rotativa, encanteirador e carreta fixa - potência mínima 14 hp, motor diesel 4 tempos monocilíndrico refrigerado a água, partida elétrica, 01 farol para trabalhos noturnos, bateria inclusa, 6 marchas para frente e 2 para ré, equipado com enxada rotativa de 0,90 m, 18 facas mínimo, óleo lubrificante do motor	R\$ 29.000,00 (vinte e nove mil reais)	R\$ 145.000,00 (cento e quarenta e cinco mil reais)

19 3656.7355

implemais@implernais.com.br

Av. Transamazônica, 401
Jd. Gatolândia - Mococa, SP
CEP: 13731-400

		incluso: quantidade 3,5 litros e especificação SAE 20W/40, acompanha acessórios. Acessório 1: Carreta simples fixa capacidade de carga 1.000 kg, com rodas/pneus R13"/145/60, dimensões mínimas (CxLxA) 2,35 x 1,15 x 0,45 m, freios acionados por um pedal, engate através de pino. Acessório 2: Encanteirador de hortaliças com roda de apoio, acoplamento na enxada rotativa de 0,90 m, largura do canteiro até 1,20 m, altura do canteiro aprox. 0,25 m. Logomarca da CODEVASF silkada em local visível, conforme modelo no edital. Garantia mínima 12 meses.		
Modelo: ZT 15 + ACESSÓRIOS				
Marca: KAWASHIMA E MARCASSIO				
Fabricante: KAWASHIMA – IMPORTADO E MARCASSIO IND COM DE MÁQUINAS AGRÍCOLAS LTDA – ATALANTA/SC				

VALOR TOTAL DA PROPOSTA: R\$ 145.000,00 (cento e quarenta e cinco mil reais).

VALIDADE DA PROPOSTA: 120 (cento e vinte) dias, a contar da data de sua apresentação.

DECLARAÇÃO DO REPRESENTANTE:

Indicamos o Sr. Luiz Augusto Maziero Nasser, brasileiro, Casado, Engenheiro Agrônomo, RG 33.470.467-4 SSP-SP e CPF 062.574.866-29869.529.518-49, residente na Rua Vitorino Secundo Greggi, 70, Bairro São Domingos, em Mococa/SP, nosso representante legal para assinatura de contrato, de acordo com Contrato Social da Empresa.

19 3656.7355

implemais@implemais.com.br

Av. Transamazônica, 401
Jd. Gatolândia - Mococa, SP
CEP: 13731-400

GARANTIA:

O prazo de garantia será de **12 (doze) meses** e contemplarão defeitos de material e/ou falhas de fabricação, excetuados os decorrentes de uso impróprio.

ASSISTÊNCIA TÉCNICA:

A Assistência Técnica será prestada pelo **Departamento de Máquinas, Tratores e Implementos da Casa Nasser Comércio e Representações Ltda.**, ou por concessionárias autorizadas.

PRAZO DE ENTREGA:

A entrega será de **120 (cento e vinte) dias** a contar da emissão da Ordem de Fornecimento

LOCAL DE ENTREGA:

A Entrega ocorrerá no Centro Agropecuário de Palmas – CAP, endereço: TO 050 Estrada Vicinal Km 23, Palmas/GO, correndo por nossa conta as despesas de embalagem, seguro, tributos e encargos sociais, trabalhistas e previdenciários, transporte até o destino e quaisquer outros ônus que porventura possam recair sobre o fornecimento do objeto da presente licitação.

PAGAMENTO:

O pagamento deverá ser efetuado em **até 30 (trinta) dias** após a entrega do bem.

CONTA BANCÁRIA:

Informamos que possuímos conta corrente no **Banco do Brasil S/A.**

Agência: **0413-8** – Conta corrente: **240786-8.**

Até que seja preparado e assinado um contrato formal, esta proposta será considerada um contrato de obrigação entre as partes.

19 3656.7355

implemais@implemais.com.br

Av. Transamazônica, 401
Jd. Gatolândia - Mococa, SP
CEP: 13731-400

Declaramos que temos pleno conhecimento de todos os aspectos relativos à licitação em pauta e, ainda, que concordamos plenamente com as condições constantes no presente Edital e seus anexos, e que nos preços propostos estão inclusos todos os tributos e despesas, de qualquer natureza, incidentes sobre o fornecimento.

No aguardo de vosso pronunciamento, subscrevemo-nos com elevada estima e apreço.

Atenciosamente

LUIZ AUGUSTO MAZIERO NASSER EIRELI - EPP.

CNPJ: 28.895.198/0001-38 -- IE: 453.090.842.117

Luiz Augusto Maziero Nasser

CPF.: 062.574.866-29 - RG.: 33.470.467-4 SSP/SP

19 3656.7355

implemais@implemais.com.br

Av. Transamazônica, 401
Jd. Gatolândia - Mococa, SP
CEP: 13731-400

Imagem meramente ilustrativa.

33-59930

ACESSÓRIO ENXADA ROTATIVA KAWASHIMA - 90 CM PARA ZT 15

TIPO:	Enxada rotativa
QUANTIDADE DE LÂMINAS:	24
DIÂMETRO DAS LÂMINAS:	450 mm
LARGURA DA ARAÇÃO:	900 mm
PROFUNDIDADE DE ARAÇÃO:	200 mm
ROTAÇÃO DA LÂMINA:	188 rpm / 256 rpm
APLICAÇÃO:	Para microtrator ZT 15
DIMENSÕES DO EQUIPAMENTO:	1100 x 796 x 780 mm
PESO LÍQUIDO:	120 kg

Manual do Operador

PRODUTOS RELACIONADOS

[HOME](#) [PRODUTOS](#) [ASSISTÊNCIA TÉCNICA](#) [EMPRESA](#) [NOTÍCIAS](#) [CARREIRAS](#) [CONTATO](#) [CATÁLOGO](#) [FOLHETOS](#)

CCM MÁQUINAS E MOTORES LTDA

Rua Agostinho Mocelin, 455 - Ferrari
83.606-310 - Campo Largo - Paraná - Brasil
Fone: (41) 3136-9100
[Clique aqui para ver a localização](#)

KAWASHIMA

Manual do Operador Acessório Enxada Rotativa

Para Microtrator ZT 15

CUIDADO! PERIGO

A utilização imprópria do equipamento assim como a não observância das normas de segurança, pode resultar em ferimentos graves. Leia atentamente este manual antes de operar o equipamento.

Versão 1

Índice

1. Introdução.....	4
2. Procedimentos de segurança.....	4
3. Componentes	8
4. Preparação para operação.....	9
5. Operação	11
6. Procedimentos de manutenção.....	13
7. Especificações Técnicas.....	15

**Antes de operar o equipamento,
aplique graxa na caixa de
transmissão de acordo com as
especificações técnicas.**

• A montagem e demais instruções do capítulo “Preparação para operação” devem ser executados por uma pessoa capacitada para a função. Se após a leitura das instruções deste manual surgir alguma dúvida, é recomendado que o serviço seja feito por uma assistência técnica autorizada.

• Danos causados pela não observância das informações aqui contidas não serão cobertos pela garantia.

1. Introdução

Parabéns por adquirir o acessório Enxada Rotativa para o Microtrator ZT 15 Kawashima.

Por favor, reserve um momento para familiarizar-se com os procedimentos apropriados de uso e manutenção, para garantir um uso mais seguro e mais eficaz.

Mantenha este manual do proprietário em lugar de fácil acesso para poder consultá-lo sempre que for necessário.

As instruções contidas neste manual devem ser seguidas sem exceção para manter o direito a garantia.

A melhoria contínua faz parte da filosofia do fabricante. Como resultado, modificações no produto, especificações e procedimentos são feitos regularmente. Desta forma, as informações contidas neste manual podem divergir com o equipamento. Caso isso ocorra, contate sua revenda mais próxima para mais informações e esclarecimento.

Ao efetuar pedidos de peças sobressalentes, informe sempre o modelo, número de fabricação e número de série de seu equipamento.

Durante a leitura do manual preste especial atenção ao símbolo de segurança, pois ele indica que o texto a seguir é uma instrução para sua segurança e de terceiros ou para evitar danos ao equipamento durante a operação. Por exemplo:

Esta é uma instrução importante.

2. Procedimentos de segurança

Este equipamento foi desenvolvido para um funcionamento em total segurança se utilizado conforme as instruções de uso. Para evitar o perigo de lesão pessoal ou danos materiais, leia e compreenda o manual do operador antes de colocar o equipamento em funcionamento.

As instruções deste capítulo garantem a segurança do operador e a de terceiros contra acidentes e garantem a proteção do equipamento contra avarias.

- △ Leia e entenda o manual do operador e os adesivos fixados no equipamento. Aprenda sua aplicação e limitações assim como seus potenciais perigos.
- △ Esteja familiarizado com os controles e sua utilização apropriada. Saiba como parar e desengatar os controles rapidamente.
- △ Tenha certeza de ler e entender todas as instruções e precauções de segurança contidas neste manual. Não opere o equipamento sem ler e entender a operação correta do equipamento, sabendo como evitar acidentes e prevenir danos ao equipamento.

Preparação do local de trabalho

- △Para melhor visualização do local de trabalho, utilize o equipamento somente durante o dia.
- △Antes de iniciar a operação, limpe a área de trabalho. Remova objetos que possam ser arremessados ou que possam enroscar nas lâminas da enxada como: madeiras, pedras, arames, cipós, cabos, vidros, etc. Os objetos atingidos pela enxada rotativa podem ser arremessados com grande força e provocar lesões ou podem enroscar no eixo da enxada, causando danos ao sistema de transmissão.
- △Mantenha o conjunto de enxadas sempre em boas condições de uso e quando necessário efetue sua substituição.

Utilização em terrenos inclinados

- △Quando se procede a aragem de terrenos inclinados, o tanque de combustível deve estar com menos da metade de sua capacidade, a fim de reduzir o risco de vazamentos.
- △Utilize o equipamento no sentido transversal em relação à inclinação, (com iguais intervalos de espaço) em vez de paralelamente à mesma.
- △Preste muita atenção quando for mudar a direção do equipamento em terrenos inclinados.
- △Antes de usar o equipamento, certifique-se de que as facas do equipamento (conjunto de enxadas) estejam em boas condições e não tenham sofrido danos.
- △Para sua própria segurança e a de terceiros, preste máxima atenção durante o aciona-

mento do equipamento nas encostas de uma colina.

Responsabilidades do operador

- △Sempre desligue o motor quando estiver em deslocamento para o local de trabalho.
- △Para reduzir a exposição à vibração, crie um cronograma de trabalho, limitando o tempo de operação e fazendo intervalos regulares para evitar movimentos repetitivos e descansar as mãos.
- △Não opere o equipamento sob a influência de drogas, álcool, ou qualquer medicamento que possa afetar a habilidade no uso do equipamento.
- △Não ultrapasse o limite de capacidade do equipamento.
- △Não force o equipamento. Use o equipamento correto conforme sua necessidade de aplicação. A escolha correta terá resultados melhores e de forma mais segura.
- △Use calçado de proteção fechado, resistente e com solado antiderrapante. Para sua própria segurança nunca utilize o equipamento descalço ou com calçados abertos, como sandálias ou chinelos.
- △Vista roupas de trabalho justas e prenda os cabelos (se forem longos) ao operar o equipamento. Aventais soltos, toalhas, cintos, etc., podem ser apanhados pelo motor ou partes rotativas e causar sérios acidentes.
- △Antes de ligar o equipamento, procure por folgas, peças soltas ou qualquer coisa que possa afetar seu funcionamento.
- △Verifique se todas as porcas e parafusos estão bem apertados, principalmente os

responsáveis pela fixação dos acessórios.

- △ Nunca opere o equipamento quando o mesmo precisar de reparos ou estiver em más condições de uso. Substitua as peças danificadas e faltantes antes de ligar o equipamento. Cheque vazamentos de óleo e combustível.
- △ Guarde o equipamento fora do alcance de crianças.
- △ Não permita que crianças ou pessoas não autorizadas operem o equipamento.
- △ Tenha o habito de verificar se ferramentas ou outros objetos estão presos ao equipamento antes de dar a partida. Uma chave presa a uma parte móvel do equipamento pode resultar em lesões pessoais.
- △ Fique alerta, preste atenção no que você está fazendo e use do bom senso quando estiver usando o equipamento.
- △ Quando finalizar o trabalho, pare o equipamento em um local firme e nivelado e em seguida desligue-o.
- △ Não carregue passageiros, ou objetos.
- △ Antes de transitar com o equipamento em vias públicas, verifique se isso é permitido pela lei local.
- △ Nunca transporte o equipamento enquanto o motor estiver ligado.
- △ Mantenha o equipamento sempre limpo e com a manutenção em dia.
- △ Antes de limpar, reparar, inspecionar ou ajustar o equipamento tenha certeza de que ele está desligado e as partes móveis estão paradas.
- △ Evite o acionamento acidental do equipamento. Tenha certeza de que o mesmo esteja desligado antes de transportá-lo ou realizar qualquer manutenção ou ajuste no equipamento.

△ Use apenas peças e acessórios originais, para evitar lesões pessoais e danos ao equipamento.

△ Mantenha o motor e o silencioso livres do acúmulo de grama, folhas e qualquer outro material inflamável.

△ Nunca resfrie ou esguiche o equipamento com água ou qualquer outro líquido.

Precauções durante o uso

△ Tome cuidado quando estiver operando o equipamento em marcha a ré para não passar por cima de nada.

△ Se o equipamento bater em alguma coisa desligue-o imediatamente, e verifique se houve algum dano.

△ Ao usar o equipamento mantenha pessoas, crianças e animais a um raio de segurança de 25m do equipamento. Caso alguém se aproxime desligue o equipamento imediatamente.

△ Nunca opere o equipamento em alta velocidade.

△ Caso o terreno seja duro ou liso em excesso, fique atento a velocidade do equipamento, qualquer descuido poderá causar um sério acidente.

△ Nunca deixe o equipamento sem operador enquanto o motor estiver ligado.

△ Não coloque pés ou mãos próximos a partes móveis do equipamento.

△ Se ao ligar o equipamento ele começar a vibrar e a fazer ruídos anormais, desligue-o imediatamente, e procure a causa.

△ Reduza a velocidade e a força quando fizer movimentos repetitivos.

△ Não utilize o equipamento em condições em que a visibilidade da área de trabalho

△ Coloque coberturas de proteção sobre as partes móveis do equipamento. Se forem deixadas expostas, peças como o eixo, polia, correia e outras peças móveis são potencialmente perigosas. ■

[illegible]

3. Componentes

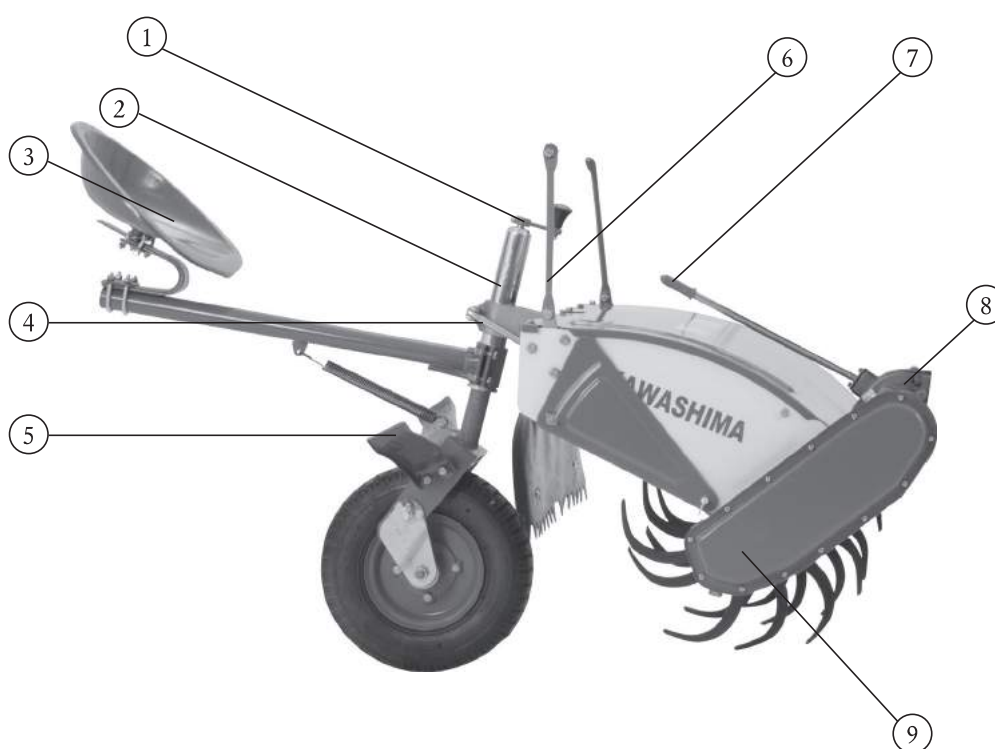

1. Manivela de ajuste da roda
2. Torre de ajuste de altura
3. Assento do operador
4. Alavanca de ajuste da torre

5. Apoia-pés
6. Tirantes para fixação no guidão
7. Alavanca de marchas
8. Caixa principal
9. Tampa da caixa de transmissão

4. Preparação para operação

Para encaixar a enxada rotativa no microtrator, retire a chapa de engate que sai de fábrica fixada no microtrator.

Após retirar a chapa, encaixe a enxada nos dois pinos guias do microtrator e em seguida nos quatro parafusos prisioneiros que irão fixar a enxada.

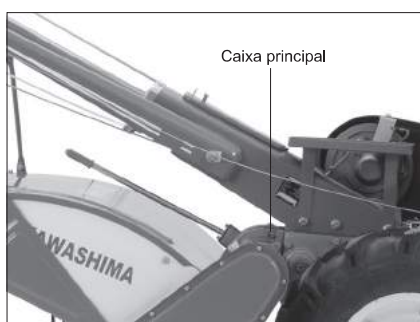

Caso a engrenagem da enxada esteja desalinhada com a caixa principal instalada no microtrator, encaixe primeiro a enxada rotativa, e gire um pouco o eixo ou a polia da embreagem, então as engrenagens se encaixarão corretamente.

Em seguida, fixe os dois tirantes de fixação, um de cada lado, entre a estrutura da barra de ligação dos braços e a proteção da enxada rotativa.

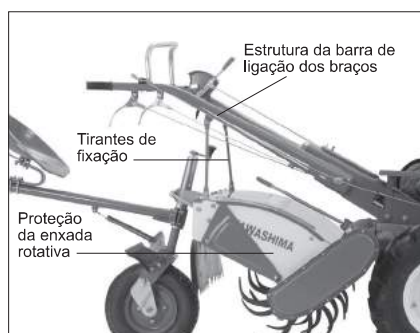

A desmontagem da enxada rotativa é na ordem inversa do procedimento de montagem. Primeiro remova os dois pinos de fixação do esticador, então solte a quatro porcas. Cubra o orifício da caixa de marchas da enxada rotativa após a desmontagem para impedir a entrada de sujeiras.

Tipos de facas

As facas de pontas curvas para a direita ou para a esquerda, são ideais para cultivar áreas relativamente úmidas ou terras lavradas.

As facas de ponta reta são ideais na aração de terreno duro.

Dê atenção às formas da ponta da faca, pois o nivelamento da área lavrada irá depender muito da direção de montagem das mesmas. Assim, além da direção de montagem das curvas das facas, que deve coincidir com a direção de rotação do eixo do cultivador, a direção de apontamento das facas deve ser apropriadamente selecionada para atender as diferentes necessidades de cultivo.

Facas com curvas direita e esquerda opostas o terreno arado ficará com superfície basicamente nivelada, lisa.

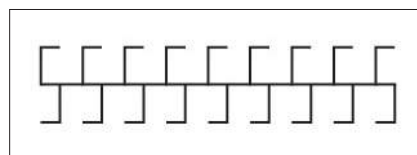

Todas as facas com curvas apontando para o centro a área lavrada apresentará uma leve saliência/cume no centro.

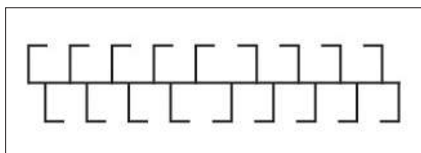

Todas as facas com curvas apontando para fora a área lavrada apresentará um leve desnivelamento central, como um canal. Porém, para separar a área lavrada da não lavrada, as facas nos lados extremos do eixo do cultivador devem ser montadas com as pontas voltadas para dentro.

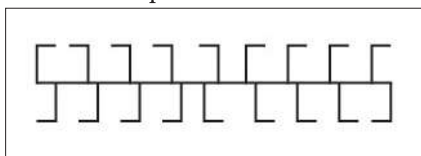

Lubrificação da caixa de transmissão

Antes do primeiro uso, verifique se a caixa de transmissão contém graxa. Caso esteja seca, aplique de acordo com as instruções a seguir.

Retire os parafusos dos dois pontos de lubrificação, aplique o tipo de graxa e a quantidade recomendada no capítulo especificações técnicas.

Para melhor funcionamento e vida útil do equipamento, aplique um pouco de graxa a cada 100 horas de uso.

Uma manutenção completa é necessária a cada 800 horas. Para isso, retire a tampa lateral da caixa de transmissão e limpe todo o compartimento e aplique uma nova graxa de acordo com o procedimento recomendado acima. ■

5. Operação

Conheça todos os controles e comandos do equipamento para poder operá-lo mais facilmente.

Antes de iniciar as operações, verifique todos os itens listados abaixo:

- 1 - Os parafusos e porcas estão apertados.
- 2 - Existe rangido de peças com o motor em funcionamento.
- 3 - Há evidência visível de danos.

Engate de marchas

É feito mudando a alavanca de marchas para a esquerda, e o desengate é feito mudando-a para a direita. Para evitar a deformação da alavanca de marchas, sempre engate a alavanca com suavidade, não force-a. Se o eixo da enxada não girar quando estiver engatando a alavanca para a esquerda, mova a alavanca da embreagem-freio suavemente para engatar a embreagem e mova a alavanca para a esquerda novamente.

Em geral, a primeira e a segunda marcha do trator, bem como sua marcha lenta são usados para aração em terreno seco, enquanto a segunda e a terceira marchas do microtrator e a marcha de alta velocidade são usadas para aração de terrenos macios.

Mudando de velocidade

A enxada rotativa tem duas velocidades de rotação disponíveis e sua mudança é feita trocando-se a posição da alavanca de mar-

Durante a aração o deslocamento do eixo da roda traseira para fora da torre não pode ser acima de 10cm, e o operador não deve estar montado no trator quando estiver cruzando campos desnivelados com pequenos morros ou valetas, para evitar que o eixo se entorte.

chas. Para a direita, rotação mais alta. Para a esquerda, mais baixa.

Ajuste de profundidade

Um leve ajuste da profundidade da aração pode ser feito ajustando a manivela de ajuste da roda traseira. Se a profundidade desejada não estiver disponível, solte o suporte da mola afrouxando a alavanca de ajuste da torre da roda e ajuste a posição da torre para aumentar a profundidade.

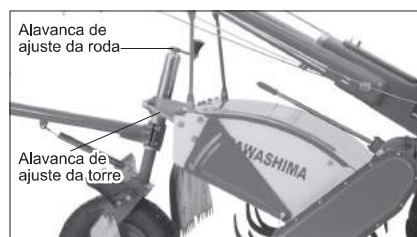

Ao arar terrenos com ervas daninhas em excesso, deve-se constantemente retirar as raízes e ervas das facas, limpando-as com um gancho, para reduzir o consumo de energia e evitar desgastes das peças. Quando fazer a limpeza, reduza o controle do acelerador, mova a alavanca da embreagem-freio para a posição desengatada e mova os controles

6. Procedimentos de manutenção

É importante inspecionar e fazer regularmente a manutenção periódica do equipamento, estes procedimentos são essenciais para o funcionamento seguro e eficaz.

Antes de realizar qualquer procedimento de manutenção tenha certeza de que o equipamento esteja desligado e frio.

Cuidados diário

A boa manutenção e lubrificação do equipamento irão ajudar a manter o equipamento em bom estado por mais tempo. Para efetuar a manutenção do equipamento, proceda da seguinte forma:

1. Desligue o motor e desengate todas as alavancas de comando (câmbio, transmissão).
2. Inspeção as condições gerais do equipamento e procure por parafusos soltos ou desalinhados, afrouxamento de partes móveis, peças quebradas, danificadas ou qualquer outra condição que possa afetar a segurança durante a operação.
3. Remova todos os detritos do equipamento utilizando uma escova macia ou um jato de ar. Então pulverize as partes móveis do equipamento com um spray desengripante de boa qualidade.

Ajuste da tensão da corrente

Após certo período de uso, a corrente se desgasta e estica. Portanto, é necessário ajustar a corrente de tempos em tempos. Caso contrário, a corrente poderá sofrer danos.

- 1 - Retire a tampa da caixa de transmissão.

- 2 - Gire o suporte da mola por um ângulo que faça a mola tensionadora aproximar-se da corrente.

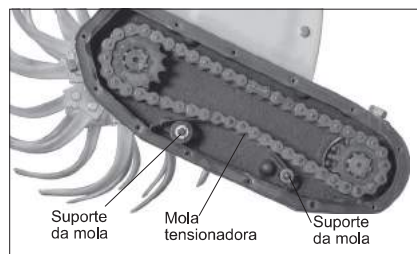

- 3 - Após o ajuste acima, se a corrente estiver muito frouxa, gire ambos os suportes da mola superiores e inferiores simultaneamente.

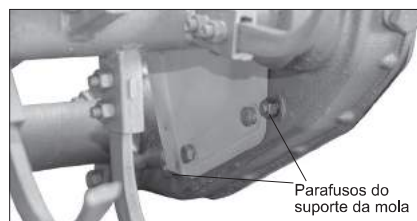

7. Especificações Técnicas

Modelo	Enxada Rotativa 70 cm	Enxada Rotativa 90 cm
Cód. CCM	33-59920	33-59930
Tipo	Acessório Enxada Rotativa	
Quantidade de lâminas	18	24
Diâmetro das lâminas	450 mm	
Largura de aração	700 mm	900 mm
Profundidade máxima de aração	200 mm	
Rotação da lâmina	188 rpm / 256 rpm	
Direção de rotação da enxada	Frente	
Lubrificação da caixa de transmissão	Graxa à base de sabão de lítio	
Quantidade de graxa a ser utilizada	500 g	
Dimensões	800 x 796 x 780 mm	1100 x 796 x 780 mm
Peso líquido	92 kg	120 kg

KAWASHIMA

KAWASHIMA

[illegible]

— KAWASHIMA —

CERTIFICADO DE GARANTIA

Dados do proprietário

Nome _____

Endereço _____ Telefone _____

Cidade _____ UF _____ CEP _____

Dados de revenda

Razão Social _____

Nome Fantasia _____

Endereço _____ Telefone _____

Cidade _____ UF _____ CEP _____

Número e série da Nota Fiscal de venda _____ Data da venda _____

Produto

Descrição _____ Cód. CCM _____

Marca _____ Modelo _____

Número de série do motor _____

Número de série do equipamento. (ex. roçadeira, motobomba, etc.) _____

É obrigatório que os campos acima sejam preenchidos pela revenda no ato da compra.

TERMO DE GARANTIA

A CCM Máquinas e Motores Ltda., concede garantia contra qualquer vício de fabricação aplicável nas seguintes condições:

1. O início da vigência da garantia ocorre na data de emissão da competente nota fiscal de venda ao consumidor correspondente ao produto a ser garantido com identificação, obrigatoriamente, de modelo e número de série entre outras informações;

2. O prazo de vigência da garantia é de 06 (seis) meses contados a partir da data da emissão da nota fiscal, preenchida corretamente, e divididos da seguinte maneira, conforme assegura o Código de Defesa do Consumidor:

- a) 3 (três) meses de garantia legal, Conforme Art. 26 Lei 8.078/90; e,
- b) 3 (três) meses de garantia contratual, Conforme Art. 50 Lei 8.078/90.

A garantia não se aplica caso o produto venha a ser utilizado profissionalmente (uso intensivo) e se restringe exclusivamente à substituição e conserto gratuito das peças que se apresentarem defeituosas no equipamento.

REGRAS GERAIS DE GARANTIA

Qualquer inconveniência deverá ser levada imediatamente ao conhecimento de uma assistência técnica autorizada, pois a permanência de uma imperfeição, por falta de aviso (reclamação) ou de revisão, certamente acarretará em outros danos que não poderemos atender e ainda nos obriga a cancelar em definitivo a garantia. O Assistente Técnico Autorizado se obriga a substituir as peças e efetuar reparos em sua oficina somente quando forem por ele julgados como defeituosas e procedentes de garantia.

Itens não cobertos pela garantia*:

1. Óleo lubrificante, graxa, combustível e similares;
2. Deslocamento de pessoal ou despesas de frete/seguro;
3. Danos pessoais ou materiais do comprador ou terceiros;
4. Manutenção normal, tais como:
 - 4.1. Reaperto, limpeza do carburador, lavagem, lubrificação, verificações, ajustes, regulagens, etc...;
 - 4.2. Peças consideradas como manutenção normal, tais como: elemento filtro de ar, vela de ignição, lonas e pastilhas de freio, juntas, lâmpadas, disjuntores, cabos e bateria;
5. Peças que desgastam com o uso:
 - 5.1. Pneus, câmaras de ar, amortecedores, discos de fricção, corrente, coroa, pinhão, rolamento e os que tem vida útil normal determinada;
6. Defeitos de pintura ocasionados pelas intempéries, alteração de cor em cromados, aplicação de produtos químicos (combustível ou produtos não recomendados pela CCM Máquinas e Motores Ltda.), efeitos de maresia ou corrosão;
7. Defeitos ou danos decorrentes de fenômenos da natureza;
8. Defeitos oriundos de acidentes, casos fortuitos ou prolongado desuso.
9. Arranhões, fissuras, trincas ou qualquer outro tipo de dano causado ao equipamento em razão da movimentação, transporte ou estocagem pelo revendedor;
10. Substituição do equipamento, motor ou conjuntos.
11. Defeitos e danos no sistema elétrico, eletrônico ou mecânico do equipamento oriundos da instalação de componentes ou acessórios não recomendados pela CCM Máquinas e Motores Ltda.
12. Defeitos ou danos ocasionados pela oscilação da rede elétrica.
13. Avaria decorrente do uso de tensão diferente da qual o produto foi destinado.

Importante:

Entende-se por manutenção normal, as substituições de peças e componentes em razão de desgaste natural. Estão cobertas pela garantia, no entanto, as peças que comprovadamente apresentarem defeito de fabricação ou fadiga anormal de material.

Extinção da Garantia*:

A garantia estará automaticamente cancelada se:

1. Não forem realizadas revisões periódicas;
2. O equipamento for submetido a abusos, sobrecargas ou acidentes;
3. A manutenção do equipamento for negligenciada;
4. O equipamento for utilizado para outros fins ou instalado de outro modo que não o especificado no manual;
5. O equipamento for reparado fora das oficinas da rede autorizada CCM Máquinas e Motores Ltda.;
6. O tipo de combustível especificado for modificado, misturado incorretamente (motores 2 tempos), ou utilizado lubrificante diferente do especificado;
7. Os seus componentes originais forem alterados/modificados ou substituídos por outros não fornecidos pela CCM Máquinas e Motores Ltda.;
8. A estrutura técnica ou mecânica for modificada sem prévia autorização da CCM Máquinas e Motores Ltda.;
9. Extingue-se o prazo de validade.
10. O equipamento for utilizado para fins profissionais, comerciais, de aluguel ou de uso intensivo.

*Em virtude da grande variedade de produtos fabricados/distribuídos pela CCM Máquinas e Motores Ltda., alguns itens descritos podem não ser aplicáveis ao produto adquirido.

ATENÇÃO

Esta garantia é somente válida mediante a apresentação da nota fiscal originária da primeira compra (máquina nova), com o modelo e número de série do equipamento impressos no corpo desta e o respectivo Certificado de Garantia corretamente preenchido. Exija do revendedor o completo preenchimento deste Certificado.

Se o Certificado de Garantia for preenchido incorretamente e/ou sem o número da Nota Fiscal de Venda do cliente, ou sem os números de modelo e série do equipamento, este certificado não terá validade.

Certificado de Garantia N°

IMPORTANTE: Este canhoto deve permanecer com o **REVENDEDOR** para seu controle próprio de solicitação de garantia.

Comprador _____ Nota Fiscal N° _____ Data ____/____/____
Endereço _____ Cidade _____ U.F. _____
Revenda _____ Cidade _____ U.F. _____ Fone _____
Modelo _____ Tipo _____ N° de Série _____

Certificado de Garantia N°

IMPORTANTE:

Este canhoto (recibo de entrega do Manual de Operador e Certificado de Garantia) deve ser remetido à CCM Máquinas e Motores Ltda, completamente preenchido, imediatamente após a venda, sem o que, o produto não ficará coberto pela garantia.

Comprador _____ Nota Fiscal N° _____ Data ____/____/____
Endereço _____ Cidade _____ U.F. _____
Revenda _____ Cidade _____ U.F. _____ Fone _____
Modelo _____ Tipo _____ N° de Série _____

Declaro, pela presente, que recebi o manual do operador do equipamento objeto deste certificado de garantia, o qual lerei com atenção para conhecer a fundo esse equipamento e poder operá-lo corretamente com eficiência e segurança.

Ass. do Cliente _____

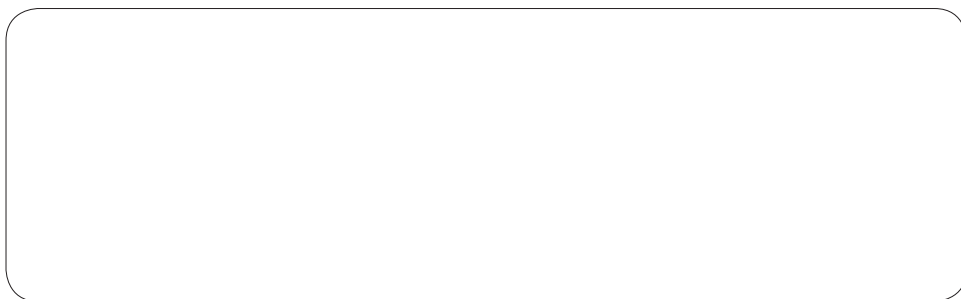

KAWASHIMA

Produto importado e distribuído por:

CCM DO BRASIL

www.cmdobrasil.com.br • info@cmdobrasil.com.br
CCM MÁQUINAS E MOTORES LTDA. • CNPJ: 76.068.311/0001-54
Rua Agostinho Mocelin, 455 - Ferrari • CEP 83.606-310 - Campo Largo - PR
Inclui manual em português e certificado de garantia

MICROTRATOR

Diesel

KAWASHIMA

A SOLUÇÃO DE BAIXO CUSTO PARA O PEQUENO AGRICULTOR

ZT15

*Não acompanha bateria. Imagem meramente ilustrativa.

Com tomada de força

ZT15

ESPECIFICAÇÕES TÉCNICAS

Cód. CCM	33-59900	33-59910
Tipo	Microtrator diesel	
Marchas	6 frente, 2 ré	
Tipo da transmissão	Independente	
Sistema de partida	Manual (com manivela)	Elétrica
Vão livre do solo	182 mm	
Sistema de freios	Anel expansor interno	
Sistema de embreagem	Dois discos de contato constante, tipo fricção	
Tipo do alternador	Magneto permanente, A.C Voltagem 12 V - Força nominal 45 W	
Pneus	6.00 - 12	
Motor	S 1100-A2N	S 1100-A2NM
Tipo do motor	Diesel, 4 tempos, refrigerado a água (radiador)	
Potência máxima	15 HP	
Capac. tanque de comb.	14,2 L	
Dimensões	2680 x 960 x 1250 mm	
Peso líquido	342 kg	362 kg

O Microtrator Kawashima ZT-15 é um equipamento robusto, simples e com grande solidez construtiva, projetado para adaptar-se a uma grande variedade de aplicações em pequenas propriedades agrícolas, podendo operar em condições extremas com grande durabilidade. Possui como acessórios opcionais, dois modelos de enxada rotativa, de 70 cm e 90 cm, podendo ainda acionar diversos implementos disponíveis no mercado, como bombas de irrigação, geradores de energia, forrageiros, trituradores, roçadeiras, etc. Esta unidade de força robusta e durável que pode acionar diversos implementos é o equipamento ideal para o agricultor que precisa de independência no campo, um verdadeiro braço forte na preparação do solo.

IMPLEMENTOS DISPONÍVEIS NO MERCADO E QUE PODEM SER ACOPLADOS AO ZT15*

ROÇADEIRA FRONTAL*

ARADO DE DISCO REVERSÍVEL*

CORTADOR DE GRAMA*

CARRETA TRACIONADA*

SULCADEIRA*

ARADO DE AIVECA REVERSÍVEL*

ADUBADOR*

RODADOR DE CAFÉ*

ALERADORA*

PULVERIZADORES*

MARCASSIO®

IND. COM. DE MÁQUINAS AGRÍCOLAS LTDA

CARRETA PARA MICRO TRATOR

Carreta Agrícola para micro trator

- * Capacidade de 1000 kg
- * Modelo Fixa e Basculante
- * Freio Acionado por pedal
- * Medidas 2,35 x 1,20 x 0,45
- * Pneus Aro 13
- * Adaptável em qualquer marca ou Modelo de micro trator

Rua: Ernesto Becker, 49 - Centro - Atalanta/SC - 88.410-000

Fone: (47) 3535-0061 - Fax: (47) 3535-0151

www.marcassio.com.br

SI1800 Encanteirador C/ Rodas de apoio, Largura de 90cm a 1,20 metros.

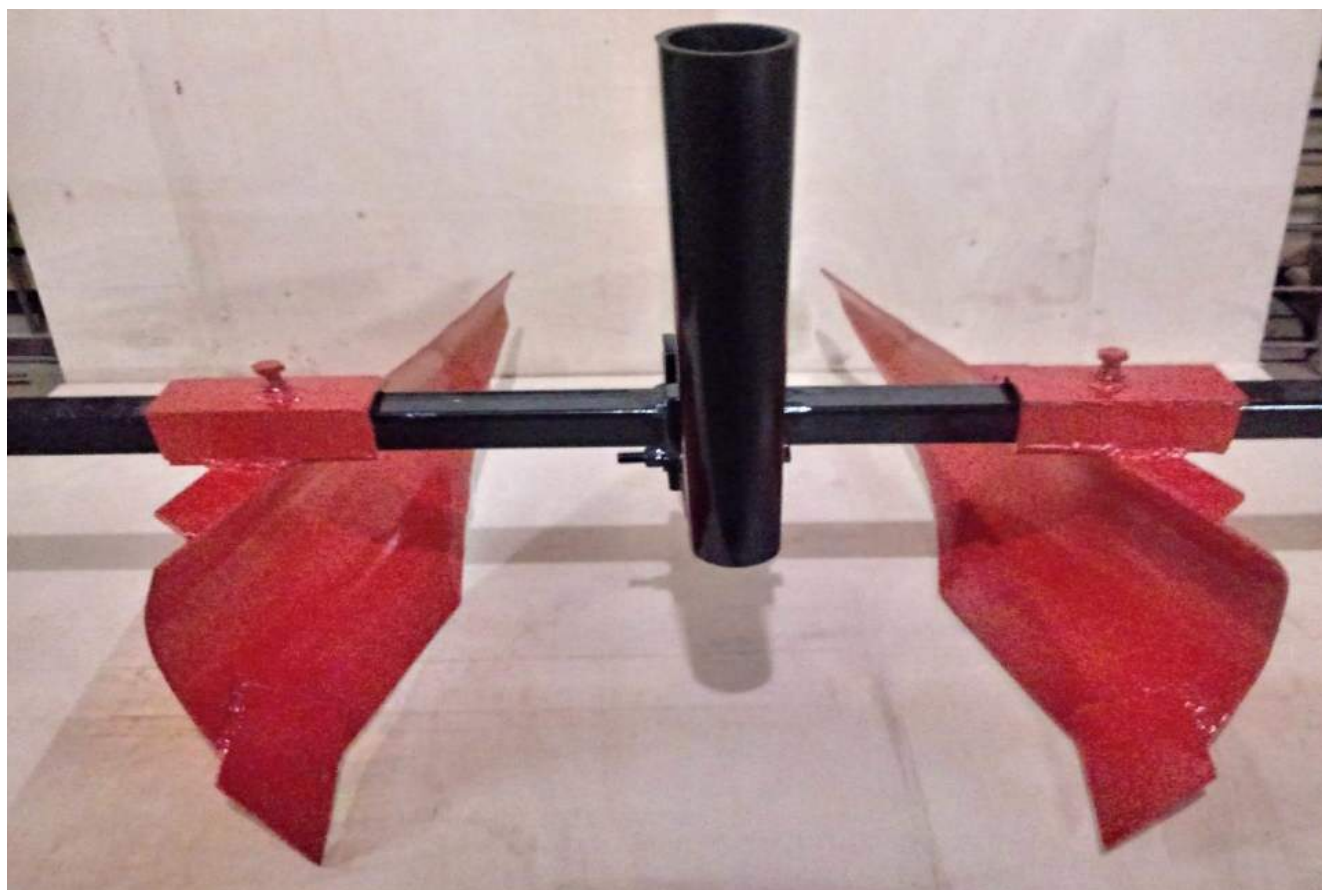

IMPLEMENTOS AGRICOLAS

Fone (47)3357-3735 E-mail : vendas@silvaimplementos.com.br

E- mail:compras@silvaimplementos.com.br

Rua Hermann Koehler 127 Bloco 01 – Progresso- Cep:89.140-000 –Ibirama – SC

CNPJ 13.530.267/0001-32 - Inscrição Estadual 25.638.413-4

Ministério da Economia
Secretaria Especial de Desburocratização, Gestão e Governo Digital
Secretaria de Gestão

Sistema de Cadastramento Unificado de Fornecedores - SICAF

Declaração

Declaramos para os fins previstos na Lei nº 8.666, de 1993, conforme documentação registrada no SICAF, que a situação do fornecedor no momento é a seguinte:

Dados do Fornecedor

CNPJ: 28.895.198/0001-38 DUNS®: 945070813
Razão Social: LUIZ AUGUSTO MAZIERO NASSER EIRELI
Nome Fantasia: LUIZ AUGUSTO MAZIERO NASSER EIRELI
Situação do Fornecedor: Credenciado Data de Vencimento do Cadastro: 05/07/2021
Natureza Jurídica: EMPRESA INDIVIDUAL DE RESPONSABILIDADE LIMITADA (DE NATUREZA EMPRESÁRIA)
MEI: Não
Porte da Empresa: Empresa de Pequeno

Ocorrências e Impedimentos

Ocorrência: Nada Consta
Impedimento de Licitar: Nada Consta
Ocorrências Impeditivas indiretas: Nada Consta
Vínculo com "Serviço Público": Nada Consta

Níveis cadastrados:

Documento(s) assinalado(s) com "*" está(ão) com prazo(s) vencido(s).

Fornecedor possui alguma pendência no Nível de Cadastramento indicado. Verifique mais informações sobre pendências nas funcionalidades de consulta.

I - Credenciamento

II - Habilitação Jurídica

III - Regularidade Fiscal e Trabalhista Federal

Receita Federal e PGFN	Validade:	25/01/2021
FGTS	Validade:	26/12/2020
Trabalhista (http://www.tst.jus.br/certidao)	Validade:	09/05/2021

IV - Regularidade Fiscal Estadual/Distrital e Municipal (Possui Pendência)

Receita Estadual/Distrital	Validade:	18/02/2021
Receita Municipal	Validade:	22/11/2020 (*)

VI - Qualificação Econômico-Financeira

Validade: 31/05/2021

FILTROS APLICADOS:

Busca livre: 28.895.198/0001-38

LIMPAR

Data da consulta: 22/12/2020 14:24:21
Data da última atualização: 21/12/2020 18:00:03

DETALHAR	CNPJ/CPF DO SANCIONADO	NOME DO SANCIONADO	UF DO SANCIONADO	ÓRGÃO/ENTIDADE SANCIONADORA	TIPO DA SANÇÃO	DATA DE PUBLICAÇÃO DA SANÇÃO	QUANTIDADE
Nenhum registro encontrado							

Improbidade Administrativa e Inelegibilidade

Certidão Negativa

Certifico que nesta data (22/12/2020 às 13:28) NÃO CONSTA no Cadastro Nacional de Condenações Cíveis por Ato de Improbidade Administrativa e Inelegibilidade registros de condenação com trânsito em julgado ou sanção ativa quanto ao CNPJ nº 28.895.198/0001-38.

A condenação por atos de improbidade administrativa não implica automático e necessário reconhecimento da inelegibilidade do condenado.

Para consultas sobre inelegibilidade acesse portal do TSE em <http://divulgacandcontas.tse.jus.br/>

Esta certidão é expedida gratuitamente. Sua autenticidade pode ser por meio do número de controle 5FE2.1E94.63FE.C484 no seguinte endereço: https://www.cnj.jus.br/improbidade_adm/autenticar_certidao.php

23/10/2020

3452816

PODER JUDICIÁRIO
TRIBUNAL DE JUSTIÇA DO ESTADO DE SÃO PAULO
CERTIDÃO ESTADUAL DE DISTRIBUIÇÕES CÍVEIS

CERTIDÃO Nº: 4575522**FOLHA: 1/1**

A autenticidade desta certidão poderá ser confirmada pela internet no site do Tribunal de Justiça.

A Diretoria de Serviço Técnico de Informações Cíveis do(a) Comarca de São Paulo - Capital, no uso de suas atribuições legais,

CERTIFICA E DÁ FÉ que, pesquisando os registros de distribuições de **PEDIDOS DE FALÊNCIA, CONCORDATAS, RECUPERAÇÕES JUDICIAIS E EXTRAJUDICIAIS**, anteriores a 21/10/2020, verificou **NADA CONSTAR** como réu/requerido/interessado em nome de: *****

LUIZ AUGUSTO MAZIERO NASSER EIORELI EPP, CNPJ: 28.895.198/0001-38, conforme indicação constante do pedido de certidão. *****

Esta certidão não aponta ordinariamente os processos em que a pessoa cujo nome foi pesquisado figura como autor (a). São apontados os feitos com situação em tramitação já cadastrados no sistema informatizado referentes a todas as Comarcas/Foros Regionais e Distritais do Estado de São Paulo.

A data de informatização de cada Comarca/Foro pode ser verificada no Comunicado SPI nº 22/2019.

Esta certidão considera os feitos distribuídos na 1ª Instância, mesmo que estejam em Grau de Recurso.

Não existe conexão com qualquer outra base de dados de instituição pública ou com a Receita Federal que verifique a identidade do NOME/RAZÃO SOCIAL com o CPF/CNPJ. A conferência dos dados pessoais fornecidos pelo pesquisado é de responsabilidade exclusiva do destinatário da certidão.

A certidão em nome de pessoa jurídica considera os processos referentes à matriz e às filiais e poderá apontar feitos de homônimos não qualificados com tipos empresariais diferentes do nome indicado na certidão (EIRELI, S/C, S/S, EPP, ME, MEI, LTDA).

Esta certidão só tem validade mediante assinatura digital.

Esta certidão é sem custas.

São Paulo, 23 de outubro de 2020.

PEDIDO Nº:

3452816

JUCESP PROTOCOLO
0.440.473/20-2

129

LUIZ AUGUSTO MAZIERO NASSER EIRELI - EPP
CNPJ Nº 28.895.198/0001-38 **NIRE 3563006038-9**

BALANÇO PATRIMONIAL EM 31 DE DEZEMBRO DE 2019

ATIVO	NOTA	2.019	2.018
CIRCULANTE			
Caixa e Equivalente de Caixa		30.930,83	
Duplicatas a Receber		240,00	
Impostos a Recuperar		6,45	
Estoque Mercadorias P/Revenda			
Despesas a Apropriar			
Total do Ativo Circulante.....		31.177,28	0,00
NÃO CIRCULANTE			
Imobilizado			
Total do Ativo Não Circulante.....		0,00	0,00
TOTAL ATIVO.....		31.177,28	0,00

PASSIVO	NOTA	2.019	2.018
CIRCULANTE			
Fornecedores		232,78	
Salários e Encargos			
Outras Contas a Pagar			
Total do Passivo Circulante.....		232,78	0,00
NÃO CIRCULANTE			
Empréstimos e Financiamentos Bancários			
Total do Passivo Não Circulante.....		0,00	0,00
PATRIMÔNIO LÍQUIDO			
Capital Social		100.000,00	
Resultados Acumulados			
Resultado do Exercício		-69.055,50	
Total do Patrimônio Líquido.....		30.944,50	0,00
TOTAL DO PASSIVO E PATRIMÔNIO LÍQUIDO.....		31.177,28	0,00

1º TABELIÃO

LUIZ AUGUSTO MAZIERO NASSER
Empresário

Silvio Dias da Silva
CRC 1 SP 188404/O-3

1º TABELÃO DE NOTAS E DE PROTESTO DE LETRAS E TÍTULOS DE MOCOCA/SP
Rua Gabriel Pinheiro, 444 - Mococa/SP
Fone/Fax: (19) 3656-0377/3656-7097 - E-mail: primeirotabeliao@dglnet.com.br

Reconheço por semelhança, com valor econômico, a(s) firma(s) de:
LUIZ AUGUSTO MAZIERO NASSER, SILVIO DIAS DA SILVA

Dou fe. MOCOCA, 13/07/2020 Em test da verdade.
Valor Pago R\$: 20,00 JULIANA ZITTO PIZOLI ALNEIDA - ESCRIVENTE

Selo(s): AA084856

VÁLIDO SOMENTE COM SELO DE AUTENTICIDADE

LUIZ AUGUSTO MAZIERO NASSER EIRELI - EPP
CNPJ Nº 28.895.198/0001-38 NIRE 3563006038-9

DEMONSTRAÇÃO DO RESULTADO DOS EXERCÍCIOS DE 2.019

Receita Bruta	2.019	2.018
Venda de Mercadorias	240,00	
Venda de Serviços	60.823,47	
Total Receitas	61.063,47	-
Deduções de Vendas		
(-) Devoluções de Vendas	-	
(-) Tributos sobre Vendas	-	
Receita Líquida	61.063,47	-
(-) Custo das Merc.Vendidas e Serviços	(137,70)	
Lucro Bruto	60.925,77	-
Despesas Operacionais		
(-) Despesas com Pessoal	(66.739,19)	
(-) Despesas Administrativas	(8.029,30)	
(-) Despesas Comissões	(50.322,94)	
(-) Despesas c/Depreciação e Amortização	-	
(-) Despesas Tributárias	(3.658,32)	
(-) Demais Despesas	-	
Demais Receitas	-	
Sub Total.....	(128.749,75)	-
Resultado antes dos Juros	(67.823,98)	-
Resultado Financeiro		
Receitas Financeiras	103,64	
(-) Despesas Financeiras	(1.335,16)	
Sub Total.....	(1.231,52)	-
Lucro / (Prejuízo) antes do I.Renda	(69.055,50)	-
IR e CS sobre o Lucro	-	
Lucro Líquido - Operações Continuadas	(69.055,50)	-

LUIZ AUGUSTO MAZIERO NASSER
 Empresário

Silvio Dias da Silva
 CRC 1 SP 188404/O-3

LUIZ AUGUSTO MAZIERO NASSER EIRELI - EPP
CNPJ Nº 28.895.198/0001-38 NIRE 3563006038-9

DEMONSTRAÇÃO DE MUTAÇÃO DO PATRIMÔNIO LÍQUIDO EM 2.019

	Capital Social	Reserva Legal	Resultado	TOTAL
Saldos em 31/12/2017	-	-	-	-
Reserva de Lucros				-
Distribuição de Lucros				-
Integralização de Capital				-
Resultado do Exercício			-	-
Saldos em 31/12/2018	-	-	-	-
Reserva de Lucros				-
Distribuição de Lucros				-
Integralização de Capital	100.000,00			100.000,00
Resultado do Exercício			(69.055,50)	(69.055,50)
Saldos em 31/12/2019	100.000,00	-	(69.055,50)	30.944,50

1º TABELIÃO

LUIZ AUGUSTO MAZIERO NASSER
 Empresário

1º TABELIÃO

Silvio Dias da Silva
 CRC 1 SP 188404/O-3

1º TABELIÃO DE NOTAS E DE PROTESTO DE LETRAS E TÍTULOS DE MOCOCA/SP
Rua Gabriel Pinheiro, 444 - Mococa/SP
Fone/Fax: (19) 3656-0377/3656-7097 - E-mail: primeirotabeliao@dglnet.com.br

Reconheço por semelhança, com valor econômico, a(s) firma(s) de:
LUIZ AUGUSTO MAZIERO NASSER, SILVIO DIAS DA SILVA

Dou fe. MOCOCA, 13/07/2020 Em test da verdade.
Valor Pago R\$: 20,00 JULIANA ZITTO PIZOLI ALMEIDA - ESCRIVÃ

Selo(s): AA84057

VALIDO SOMENTE COM SELO DE AUTENTICIDADE

Luiz Augusto Maziero Nasser Eireli EPP
Razão Social

LUIZ AUGUSTO MAZIERO NASSER EIRELI - EPP
CNPJ Nº 28.895.198/0001-38 NIRE 3563006038-9

DEMONSTRAÇÃO DE FLUXOS DE CAIXA DOS EXERCÍCIOS DE 2.019

	2.019	2.018
LUCRO LÍQUIDO DO EXERCÍCIO	(69.055,50)	-
AJUSTES AO LUCRO LÍQUIDOS		
Depreciações	0,00	
Estimativa para Perdas no Recebimento	-	
TOTAL DE AJUSTES AO LUCRO LÍQUIDO	0,00	0,00
LUCRO LÍQUIDO AJUSTADO	(69.055,50)	-
ATIVIDADES OPERACIONAIS		
Variação em Clientes	(240,00)	
Variação dos Estoques		
Variação de Despesas Antecipadas		
Variação em Impostos	(6,45)	
Variação em Pessoal		
Variação em Fornecedores	232,78	
Variação em Outros		
TOTAL ATIVIDADES OPERACIONAIS	(13,67)	-
ATIVIDADES DE INVESTIMENTOS		
Aquisição de Imobilizado	-	
Venda de Investimento e Imobilizado	-	
CAIXA GERADO PELA ATIVIDADE DE INVESTIMENTOS	-	-
ATIVIDADES DE FINANCIAMENTOS		
Empréstimos e Financiamentos	-	
Integralização de Capital	100.000,00	
Distribuição de Lucros	-	
CAIXA GERADO PELA ATIVIDADE FINANCEIRA	100.000,00	-
AUMENTO OU (REDUÇÃO) DAS DISPONIBILIDADES	30.930,83	-
CAIXA E EQUIVALENTES DE CAIXA NO INÍCIO DO PERÍODO	0,00	
CAIXA E EQUIVALENTES DE CAIXA NO FINAL DO PERÍODO	30.930,83	0,00
VARIAÇÃO DO CAIXA/EQUIVALENTE DE CAIXA PERÍODO	30.930,83	-

1º TABELÃO

LUIZ AUGUSTO MAZIERO NASSER EIRELI - EPP
Empresário

Silvio Dias da Silva
CRC 1 SP 188404/O-3

1º TABELÃO DE NOTAS E DE PROTESTO DE LETRAS E TÍTULOS DE MOCOCA/SP
Rua Gabriel Pinheiro, 444 - Mococa/SP
Fone/Fax: (19) 3656-0377/3656-7097 - E-mail: primeirotabelao@dglnet.com.br

Reconheço por semelhança, com valor econômico, a(s) firma(s) de:
LUIZ AUGUSTO MAZIERO NASSER, SILVIO DIAS DA SILVA

Dou fe. MOCOCA, 13/07/2020 Em test da verdade.
Valor Pago R\$: 20,00

Selo(s): AA84858 JULIANA ZITTO PIZOLI ALMEIDA - ESCRIVENT

VALIDO SOMENTE COM SELO DE AUTENTICIDADE

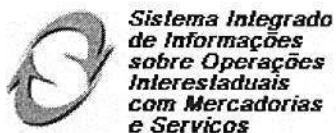

**SINTEGRA**

Página Inicial

Informações Gerais

Serviços

Links

Notícias

Críticas e Sugestões

Recepção de Arquivos

**Cadastro CNPJ
Receita Federal****Cadastro
Centralizado de
Contribuintes****Consulta Pública ao
Cadastro ICMS****Cadastro de
Contribuintes de
ICMS - Cadesp****Estabelecimento****IE:** 453.090.842.117**CNPJ:** 28.895.198/0001-38**Nome Empresarial:** LUIZ AUGUSTO MAZIERO NASSER EIRELI - EPP**Nome Fantasia:** LUIZ AUGUSTO MAZIERO NASSER EIRELI**Natureza Jurídica:** Empresa Individual De Responsabilidade Limitada (de Natureza Empresária)**Endereço****Logradouro:** AVENIDA TRANSAMAZONICA**Nº:** 401**Complemento:** CASA 401**CEP:** 13.731-400**Bairro:** JARDIM
GATOLANDIA**Município:** MOCOCA**UF:** SP**Informações Complementares****Situação Cadastral:** Ativo**Data da Situação Cadastral:**
19/10/2017**Ocorrência Fiscal:** Ativa**Regime de Apuração:** NORMAL -
REGIME
PERIÓDICO
DE
APURAÇÃO**Atividade Econômica:** Comércio atacadista de máquinas, aparelhos
e equipamentos para uso agropecuário;
partes e peças**Informações NF-e****Data de Credenciamento como emissor de NF-e:** 20/10/2017**Indicador de Obrigatoriedade de NF-e:** Obrigatoriedade
Total**Data de Início da Obrigatoriedade de NF-e:** 01/04/2010

A Situação Cadastral ATIVO implica que o estabelecimento está **HABILITADO** a realizar operações como contribuinte do ICMS. A Inscrição Estadual com Situação Cadastral diferente de ATIVO é considerada **NÃO HABILITADA** a realizar operações como contribuinte do ICMS e, portanto, não deve constar em

GOVERNO DO ESTADO DE SÃO PAULO
SECRETARIA DE DESENVOLVIMENTO ECONÔMICO
JUNTA COMERCIAL DO ESTADO DE SÃO PAULO

CERTIDÃO SIMPLIFICADA

CERTIFICAMOS QUE AS INFORMAÇÕES ABAIXO CONSTAM DOS DOCUMENTOS ARQUIVADOS NESTA JUNTA COMERCIAL E SÃO VIGENTES NA DATA DE SUA EXPEDIÇÃO.

SE HOUVER ARQUIVAMENTOS POSTERIORES, ESTA CERTIDÃO PERDERÁ SUA VALIDADE.

A AUTENTICIDADE DESTA CERTIDÃO E A EXISTÊNCIA DE ARQUIVAMENTOS POSTERIORES, SE HOUVER, PODERÃO SER CONSULTADAS NO SITE WWW.JUCESPONLINE.SP.GOV.BR, MEDIANTE O CÓDIGO DE AUTENTICIDADE INFORMADO AO FINAL DO DOCUMENTO.

EMPRESA							
NIRE 35630060389	REGISTRO	DATA DA CONSTITUIÇÃO 19/10/2017	INÍCIO DAS ATIVIDADES 09/10/2017	PRAZO DE DURAÇÃO PRAZO INDETERMINADO			
NOME COMERCIAL LUIZ AUGUSTO MAZIERO NASSER EIRELI						TIPO JURÍDICO GRUPO (E.P.P.)	
C.N.P.J. 28.895.198/0001-38	ENDEREÇO AVENIDA TRANSAMAZONICA			NÚMERO 401	COMPLEMENTO		
BAIRRO JARDIM GATOLANDIA	MUNICÍPIO MOCOCA		UF SP	CEP 13731-400	MOEDA R\$	VALOR CAPITAL 100.000,00	

OBJETO SOCIAL	
COMÉRCIO ATACADISTA DE MÁQUINAS, APARELHOS E EQUIPAMENTOS PARA USO AGROPECUÁRIO; PARTES E PEÇAS COMÉRCIO POR ATACADO DE PNEUMÁTICOS E CÂMARAS-DE-AR REPRESENTANTES COMERCIAIS E AGENTES DO COMÉRCIO DE MÁQUINAS, EQUIPAMENTOS, EMBARCAÇÕES E AERONAVES COMÉRCIO A VAREJO DE PNEUMÁTICOS E CÂMARAS-DE-AR REPRESENTANTES COMERCIAIS E AGENTES DO COMERCIO DE VEÍCULOS AUTOMOTORES	

NA SITUAÇÃO DE TITULAR, ADMINISTRADOR					
NOME LUIZ AUGUSTO MAZIERO NASSER					
ENDEREÇO RUA VITORIO SEGUNDO GREGHI			NÚMERO 70	COMPLEMENTO	
BAIRRO JARDIM SAO DOMINGOS	MUNICÍPIO MOCOCA		UF SP	CEP 13733-119	RG 334704674
CPF 062.574.866-29	CARGO NA SITUAÇÃO DE TITULAR, ADMINISTRADOR				QUANTIDADE COTAS

ÚLTIMO DOCUMENTO ARQUIVADO		
DATA 13/07/2020	NÚMERO 203.839/20-1	
ARQUIVAMENTO DE BALANÇO REFERENTE O PERÍODO DE 01/01/2019 À 31/12/2019 .		

FIM DAS INFORMAÇÕES PARA NIRE: 35630060389 DATA DA ÚLTIMA ATUALIZAÇÃO DA BASE DE DADOS: 07/09/2020

documento
assinado
digitalmente

Certidão Simplificada. Documento certificado por GISELA SIMIEMA CESCHIN, Secretária Geral da Jucesp. A Junta Comercial do Estado de São Paulo, garante a autenticidade deste documento quando visualizado diretamente no portal www.jucesponline.sp.gov.br sob o número de autenticidade 139550452, terça-feira, 8 de setembro de 2020 às 10:58:21.

INSTRUMENTO PARTICULAR DE CONSTITUIÇÃO DE EMPRESA INDIVIDUAL DE RESPONSABILIDADE LIMITADA

LUIZ AUGUSTO MAZIERO NASSER EIRELI.

Pelo presente instrumento particular de constituição de empresa individual de responsabilidade limitada o Senhor **LUIZ AUGUSTO MAZIERO NASSER**, brasileiro, do sexo masculino, casado sob regime de comunhão parcial de bens, Engenheiro Agrônomo, portador da cédula de identidade RG 33.470.467-4 SSP/SP e do CPF 062.574.866-29, residente e domiciliado na Rua Vitorio Segundo Greggi, 70, bairro São Domingos, na cidade de Mococa, estado de São Paulo, CEP 13.733-119, com fundamento no artigo 980-A da Lei 10.406/2002, resolve constituir uma empresa individual de responsabilidade limitada de natureza simples, a qual será regida pelas cláusulas e condições seguintes, observando nas omissões as regras previstas para as sociedades limitadas:

DA DENOMINAÇÃO SOCIAL – SEDE – OBJETO – PRAZO DE DURAÇÃO

CLÁUSULA PRIMEIRA:

A empresa individual girará sob o nome empresarial de **LUIZ AUGUSTO MAZIERO NASSER EIRELI**, e terá sua sede e domicílio na Avenida Transamazônica, 401, Jardim Gatolândia, Mococa (SP) – CEP 13731-400.

Parágrafo Único:

Observadas as disposições da legislação aplicável, a empresa poderá abrir e fechar filiais, agências e/ou escritórios comerciais em qualquer parte do território nacional por decisão do titular.

CLÁUSULA SEGUNDA:

O objeto da empresa individual será **COMÉRCIO E REPRESENTAÇÕES DE VEÍCULOS, TRATORES E IMPLEMENTOS AGRÍCOLAS, MÁQUINAS DE TERRAPLENAGEM, EQUIPAMENTOS DE MOVIMENTAÇÃO E ARMAZENAGEM, LUBRIFICANTES, PNEUS, PEÇAS, ACESSÓRIOS, INSUMOS AGRÍCOLAS.**

CLÁUSULA TERCEIRA:

O prazo de duração da empresa individual será por tempo indeterminado.

DO CAPITAL SOCIAL – DAS QUOTAS DO CAPITAL – DA INTEGRALIZAÇÃO

CLÁUSULA QUARTA:

O capital social é de R\$ 100.000,00 (cem mil reais), dividido em 100.000 (cem mil) quotas no valor nominal de R\$ 1,00 (um real) cada uma delas totalmente subscritas e integralizadas neste ato em dinheiro, em moeda corrente nacional, pelo titular.

Parágrafo Único:

A responsabilidade do titular é limitada ao capital social integralizado.

DA CESSÃO E/OU TRANSFERÊNCIA DAS QUOTAS DO CAPITAL SOCIAL

CLÁUSULA QUINTA:

As quotas da empresa individual são indivisíveis perante a empresa e a terceiros, e não poderá estar representada por mais de um titular, e da mesma forma, não poderão ser cedidas, transferidas, alienadas, inclusive em relação aos direitos sobre as mesmas, sem o expresse consentimento do empresário, o qual, em condições de igualdade e preço, terá sempre o direito de preferência e na proporção das quotas que é possuidor.

DA ADMINISTRAÇÃO DA EMPRESA INDIVIDUAL – DOS PODERES DO TITULAR

CLÁUSULA SEXTA:

A administração da empresa individual será exercida pelo titular, Senhor LUIZ AUGUSTO MAZIERO NASSER, acima qualificado, que terá a representação ativa e passiva da empresa, em juízo ou fora dele, tendo para tanto direito ao uso da denominação social, a faculdade de movimentar contas bancárias, contrair empréstimos, receber e dar quitação, emitir e endossar duplicatas, constituir procuradores em nome da empresa para o bom desempenho das atividades sociais, podendo para tanto, sempre assinar isolada e indistintamente.

Parágrafo Único:

O titular, Senhor LUIZ AUGUSTO MAZIERO NASSER, declara sob as penas da lei que não possui nem é titular de nenhuma outra empresa nos moldes de empresa individual de responsabilidade limitada em qualquer parte do território nacional.

DO BALANÇO PATRIMONIAL – DA APURAÇÃO DO RESULTADO ECONÔMICO – DA PARTICIPAÇÃO

CLÁUSULA SÉTIMA:

Ao término de cada exercício social em 31 de dezembro de cada ano, o titular procederá ao levantamento do balanço patrimonial e da demonstração do resultado do exercício após as deduções previstas em lei e no ato constitutivo da empresa individual de responsabilidade limitada, à formação de reservas que forem consideradas como necessárias e os lucros ou prejuízos serão suportados pelo empresário na proporção das quotas do capital social que é possuidor.

Parágrafo Único:

No curso dos quatro meses posteriores ao encerramento do exercício comercial, o empresário deliberará quanto às contas patrimoniais e do resultado econômico e poderá efetuar a distribuição dos resultados de cada exercício.

DO FALECIMENTO OU DA INCAPACIDADE SUPERVENIENTE DO TITULAR

CLÁUSULA OITAVA:

No caso de falecimento do titular ou incapacidade superveniente comprovada, a empresa continuará com os herdeiros do falecido ou incapaz. Depois de concluído o inventário, no caso de falecimento, será feita alteração com a inclusão do herdeiro na empresa e, no caso de incapacidade, será indicado pela família um representante legal que ocupará a condição de titular.

Parágrafo Único:

No caso de desinteresse por parte do herdeiro ou representante legal em continuar as atividades da empresa, os direitos serão apurados em balanço especial a que se refere o "caput" do presente, serão pagos em moeda corrente em 10 (dez) parcelas mensais, iguais e sucessivas, vencendo a primeira após 30 (trinta) dias do levantamento do balanço especial e as demais nas mesmas datas dos meses subsequentes.

DO DESIMPEDIMENTO

CLÁUSULA NONA:

O titular, Senhor LUIZ AUGUSTO MAZIERO NASSER, acima qualificado, declara sob as penas da lei que não está impedido por lei especial de exercer a administração da empresa e nem condenado ou sob efeitos de condenação a pena que vede ainda que temporariamente o acesso a cargos públicos; ou por crime falimentar, de prevaricação, peita ou suborno, concussão ou peculato; ou contra a economia popular, contra o sistema financeiro nacional, contra as normas de defesa da concorrência, contra as relações de consumo, a fé pública ou a propriedade conforme artigo 1.011, parágrafo 1º do Código Civil.

DA LIQUIDAÇÃO DA EMPRESA INDIVIDUAL DE RESPONSABILIDADE LIMITADA

CLÁUSULA DÉCIMA:

No caso de liquidação da empresa individual por interesse do titular será nomeado um liquidante, o qual administrará a empresa durante o período de liquidação, prestando contas de seus atos.

DO FORO

CLÁUSULA DÉCIMA PRIMEIRA:

Fica eleito o Fórum da Cidade de Mococa, estado de São Paulo para serem resolvidas as dúvidas que se originarem do presente instrumento de constituição de empresa individual de responsabilidade limitada, com expressa renúncia a qualquer outro, por mais privilegiado que seja ou venha a ser.

E, por assim estar de comum e perfeito acordo, assino o presente instrumento em 03 (três) vias de igual e forma com a primeira via destinada ao registro na Junta Comercial do Estado de São Paulo.

Mococa (SP), 09 de outubro de 2017.

LUIZ AUGUSTO MAZIERO NASSER

TESTEMUNHAS:

PAULO ALFEU BRIGAGÃO NASSER
CPF 869.529.518-49

FRANCISCO DIAS DE NASSER
CPF 302.706.198-44

JUCESP - Junta Comercial do Estado de São Paulo

Ministério do Desenvolvimento, Indústria e Comércio Exterior

Secretaria de Comércio e Serviços

Departamento de Registro Empresarial e Inovação - DREI

Secretaria de Desenvolvimento Econômico, Ciência, Tecnologia e Inovação

Capa do Requerimento

SEQ. DOC
1
2

Protocolo
170011118996

DADOS CADASTRAIS

ATO(S) Constituição Normal		
NOME EMPRESARIAL LUIZ AUGUSTO MAZIERO NASSER EIRELI	CNPJ DA SEDE Empresa sem CNPJ	
LOGRADOURO Avenida Transamazônica	NÚMERO 401	
COMPLEMENTO	BAIRRO/DISTRITO Jardim Gatolândia	CEP 13731400
MUNICÍPIO Mococa	UF SÃO PAULO	
E-MAIL GUTONASSER@SOMASSEY.COM.BR	TELEFONE	
NÚMERO EXIGÊNCIA (S) SEM EXIGÊNCIA ANTERIOR	NIRE DA SEDE	
IDENTIFICAÇÃO SIGNATÁRIO ASSINANTE REQUERIMENTO CAPA		
NOME: LUIZ AUGUSTO MAZIERO NASSER - (Titular/Administrador)		
ASSINATURA:	DATA ASSINATURA: 17 de Outubro de 2017	
VALORES RECOLHIDOS		
DARE R\$ 137,70		
DARF R\$ 21,00		

DECLARO, SOB AS PENAS DA LEI, QUE AS INFORMAÇÕES CONSTANTES DO REQUERIMENTO/PROCESSO SÃO EXPRESSÃO DA VERDADE.

PARA USO EXCLUSIVO DA JUNTA COMERCIAL DO ESTADO DE SÃO PAULO (INCLUSIVE VERSO)

CARIMBO PROTOCOLO JUCESP ER 129 - SINCOPAR SÃO JOSÉ DO RIO PARDO 19 OUT. 2017	OBSERVAÇÕES:
--	--------------

DOCUMENTOS NÃO REQUERIDOS POR FALTA DE DISPONIBILIDADE SERÃO DESCARTADOS - ART. 57, §5º, DECRETO 1.800/96

PROTOCOLO

1ª COPIA DE NOTAS E TÍTULOS DE LETRAS E TÍTULOS - MOCOCA, SP
07 JUL. 2020
Alexandra Lopes
Escritório Autêntica

GOVERNO DO ESTADO DE SÃO PAULO
SECRETARIA DE DESENVOLVIMENTO ECONÔMICO, CIÊNCIA, TECNOLOGIA E INOVAÇÃO
JUNTA COMERCIAL DO ESTADO DE SÃO PAULO

CERTIDÃO DE INTEIRO TEOR

DOCUMENTO EMITIDO PELA INTERNET

DADOS DA EMPRESA			
NOME EMPRESARIAL LUIZ AUGUSTO MAZIERO NASSER EIRELI		TIPO JURÍDICO EIRELI (E.P.P.)	
NIRE 35630060389	CNPJ 28.895.198/0001-38	NÚMERO DO ARQUIVAMENTO 35630060389	DATA DO ARQUIVAMENTO 19/10/2017

DADOS DA CERTIDÃO		
DATA DE EXPEDIÇÃO 23/10/2017	HORA DE EXPEDIÇÃO 09:46:54	CÓDIGO DE CONTROLE 92602814

A AUTENTICIDADE DO PRESENTE DOCUMENTO, BEM COMO O ARQUIVO NA FORMA ELETRÔNICA PODEM SER VERIFICADOS NO ENDEREÇO WWW.JUCESPONLINE.SP.GOV.BR

ESTA CÓPIA FOI AUTENTICADA DIGITALMENTE E ASSINADA EM 23/10/2017 PELA SECRETÁRIA GERAL DA JUCESP – FLÁVIA REGINA BRITTO GONÇALVES, CONFORME ART. 1º DA MP2200-2 DE 24/08/2001, QUE INSTITUI A INFRAESTRUTURA DE CHAVES PÚBLICAS BRASILEIRAS – ICP BRASIL, EM VIGOR CONSOANTE E.C Nº32 DE 11/09/2001 M- ART.2º.

ART 1º. FICA INSTITUÍDA A INFRAESTRUTURA DE CHAVES PÚBLICAS BRASILEIRA – ICP BRASIL, PARA GARANTIR AUTENTICIDADE, INTEGRIDADE E VALIDADE JURÍDICA DE DOCUMENTOS EM FORMA ELETRÔNICA, DAS APLICAÇÕES DE SUPORTE E DAS APLICAÇÕES HABILITADAS QUE UTILIZEM CERTIFICADOS DIGITAIS, BEM COMO A REALIZAÇÃO DE TRANSAÇÕES ELETRÔNICAS SEGURAS.

EXISTE(M) ARQUIVAMENTO(S) POSTERIORE(S)

Certidão de Inteiro Teor - Empresário ou EIRELI emitida para SILVIO DIAS DA SILVA : 17181790811. Documento certificado por FLÁVIA REGINA BRITTO GONÇALVES, Secretária Geral da Jucesp. A Junta Comercial do Estado de São Paulo, garante a autenticidade deste documento quando visualizado diretamente no portal www.jucesp-online.sp.gov.br sob o número de autenticidade 92602814, segunda-feira, 23 de outubro de 2017 às 09:46:54.

JUCESP - Junta Comercial do Estado de São Paulo

Ministério do Desenvolvimento, Indústria e Comércio Exterior

Secretaria de Comércio e Serviços

Departamento de Registro Empresarial e Inovação - DREI

Secretaria de Desenvolvimento Econômico, Ciência, Tecnologia e Inovação

DECLARAÇÃO DE ENQUADRAMENTO - EPP

NOME EMPRESARIAL LUIZ AUGUSTO MAZIERO NASSER EIRELI - EPP	NIRE
--	------

DECLARAÇÃO

Ilmo. Sr. Presidente da Junta Comercial Do Estado de São Paulo,

A Sociedade LUIZ AUGUSTO MAZIERO NASSER EIRELI - EPP, estabelecida na AVENIDA TRANSAMAZÔNICA, 401, JARDIM GATOLÂNDIA, MOCOCA, SP, CEP: 13731-400, requer a Vossa Senhoria o arquivamento do presente instrumento e declara, sob as penas da Lei, que se enquadra na condição de EMPRESA PEQUENO PORTE, nos termos da Lei Complementar nº 123, de 14/12/2006.

LOCALIDADE Mococa - SP	DATA 17/10/2017
---------------------------	--------------------

NOME E ASSINATURA DO EMPRESÁRIO/SÓCIOS/DIRETORES/ADMINISTRADORES OU REPRESENTANTE LEGAL

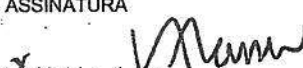
NOME LUIZ AUGUSTO MAZIERO NASSER - (Titular / Administrador)	ASSINATURA 
---	--

Para uso exclusivo da Junta Comercial:

DEFERIDO	ETIQUETA DE REGISTRO
----------	----------------------

DECLARO, SOB AS PENAS DA LEI, QUE AS INFORMAÇÕES CONSTANTES DO REQUERIMENTO/PROCESSO SÃO EXPRESSÃO DA VERDADE.

DECLARAÇÃO

Eu, LUIZ AUGUSTO MAZIERO NASSER, portador do Documento de Identificação nº 33470467-4, inscrito no Cadastro de Pessoas Físicas – CPF sob nº 062.574.866-29, na qualidade de titular, sócio ou responsável legal da empresa LUIZ AUGUSTO MAZIERO NASSER EIRELI, DECLARO estar ciente que o ESTABELECIMENTO situado na Avenida Transamazônica, 401, Jardim Gatolândia, Mococa, SP, CEP: 13731-400, NÃO PODERÁ EXERCER suas atividades sem que obtenha o parecer municipal sobre a viabilidade de sua instalação e funcionamento no local indicado, conforme diretrizes estabelecidas na legislação de uso e ocupação do solo, posturas municipais e restrições das áreas de proteção ambiental, nos termos do art. 24, §2 do Decreto Estadual nº 55.660/2010 e sem que tenha um CERTIFICADO DE LICENCIAMENTO INTEGRADO VÁLIDO, obtido pelo sistema Via Rápida Empresa - Módulo de Licenciamento Estadual.

Declaro ainda estar ciente que qualquer alteração no endereço do estabelecimento, em sua atividade ou grupo de atividades, ou em qualquer outra das condições determinantes à expedição do Certificado de Licenciamento Integrado, implica na perda de sua validade, assumindo, desde o momento da alteração, a obrigação de renová-lo.

Por fim, declaro estar ciente que a emissão do Certificado de Licenciamento Integrado poderá ser solicitada por representante legal devidamente habilitado, presencialmente e no ato da retirada das certidões relativas ao registro empresarial na Prefeitura, ou pelo titular, sócio, ou contabilista vinculado no Cadastro Nacional da Pessoa Jurídica (CNPJ) diretamente no site da Jucesp, através do módulo de licenciamento, mediante uso da respectiva certificação digital.

LUIZ AUGUSTO MAZIERO NASSER (Titular/Administrador)

33470467-4

JUCESP - Junta Comercial do Estado de São Paulo

Ministério do Desenvolvimento, Indústria e Comércio Exterior

Secretaria de Comércio e Serviços

Departamento de Registro Empresarial e Inovação - DREI

Secretaria de Desenvolvimento Econômico, Ciência, Tecnologia e Inovação

TERMO DE AUTENTICAÇÃO - REGISTRO DE ENQUADRAMENTO.

Certifico que o ato, assinado digitalmente, da empresa **LUIZ AUGUSTO MAZIERO NASSER EIRELI**, de NIRE **3563006038-9** e protocolado sob o número **170011118996** em **19/10/2017**, encontra-se registrado na Jucesp, sob o n. **844938178**.

Assina o registro, mediante certificado digital, o(a) Secretário(a)-Geral – **Flávia Regina Britto Gonçalves**.

A autenticidade do presente documento, bem como o arquivo na forma eletrônica poderão ser verificados no endereço: www.jucesp.sp.gov.br, mediante a indicação do número de autenticidade disponível na capa da certidão de inteiro teor.

Junta Comercial do Estado de São Paulo, 19 de outubro de 2017.

Flávia Regina Britto Gonçalves, CPF: 308.802.948-76

Este documento foi assinado digitalmente por Flávia Regina Britto Gonçalves e é parte integrante sob o protocolo N° 170011118996.

19/10/2017 Página 1 de 1

JUCESP - Junta Comercial do Estado de São Paulo

Ministério do Desenvolvimento, Indústria e Comércio Exterior

Secretaria de Comércio e Serviços

Departamento de Registro Empresarial e Inovação - DREI

Secretaria de Desenvolvimento Econômico, Ciência, Tecnologia e Inovação

TERMO DE AUTENTICAÇÃO - REGISTRO DE CONSTITUIÇÃO.

Certifico que o ato, assinado digitalmente, da empresa **LUIZ AUGUSTO MAZIERO NASSER EIRELI**, e protocolado sob o número **170011118996** em **19/10/2017**, encontra-se registrado na Jucesp, sob o NIRE da matriz **3563006038-9**.

Assina o registro, mediante certificado digital, o(a) Secretário(a)-Geral – Flávia Regina Britto Gonçalves.

A autenticidade do presente documento, bem como o arquivo na forma eletrônica poderão ser verificados no sítio eletrônico: www.jucesp.sp.gov.br, mediante a indicação do número de autenticidade disponível na capa da certidão de inteiro teor.

Junta Comercial do Estado de São Paulo, 19 de outubro de 2017.

Flávia Regina Britto Gonçalves, CPF: 308.802.948-76

Este documento foi assinado digitalmente por Flávia Regina Britto Gonçalves e é parte integrante sob o protocolo N° 170011118996.

19/10/2017 Página 1 de 1

JUCESP - Junta Comercial do Estado de São Paulo

Ministério do Desenvolvimento, Indústria e Comércio Exterior

Secretaria de Comércio e Serviços

Departamento de Registro Empresarial e Inovação - DREI

Secretaria de Desenvolvimento Econômico, Ciência, Tecnologia e Inovação

TERMO DE CONFERÊNCIA E DIGITALIZAÇÃO.

Certifico e dou fé que conferi a documentação referente à solicitação de abertura do protocolo 170011118996 da empresa **LUIZ AUGUSTO MAZIERO NASSER EIRELI** e que as imagens digitalizadas deste processo eletrônico são fiéis aos documentos físicos protocolizados nesta Junta Comercial.

Assina o presente termo de conferência e digitalização, mediante certificado digital, o funcionário/empregado público **GUILHERME APARECIDO DO SANTOS SILVEIRA**

Junta Comercial do Estado de São Paulo, 19 de outubro de 2017.

GUILHERME APARECIDO DO SANTOS SILVEIRA, CPF:
40052762882

Este documento foi assinado digitalmente por GUILHERME APARECIDO DO SANTOS SILVEIRA e é parte integrante sob o protocolo N° 170011118996.

JUCESP - Junta Comercial do Estado de São Paulo

Ministério do Desenvolvimento, Indústria e Comércio Exterior

Secretaria de Comércio e Serviços

Departamento de Registro Empresarial e Inovação - DREI

Secretaria de Desenvolvimento Econômico, Ciência, Tecnologia e Inovação

TERMO DE ANÁLISE E DECISÃO.

Defiro a (s) solicitação (ões), sob o (s) protocolo (s) **170011118996** de registro de abertura ,
enquadramento e procuração da empresa **LUIZ AUGUSTO MAZIERO NASSER EIRELI**.

Assina o presente termo de decisão, mediante certificado digital, o Julgador **CHARLES IBRAHIM
FRANCHI CURY**.

Junta Comercial do Estado de São Paulo, 19 de outubro de 2017.

CHARLES IBRAHIM FRANCHI CURY, CPF: 24684241823

Este documento foi assinado digitalmente por CHARLES IBRAHIM FRANCHI CURY e é parte integrante sob o protocolo Nº 170011118996.

1º TABELIÃO DE NOTAS E DE PROTESTO DE LETRAS E TÍTULOS
MOCOCA - SP
COMARCA DE MOCOCA - ESTADO DE SÃO PAULO
TABELIÃO ADEMIR BALBINO SIQUEIRA

Ademir Balbino Siqueira

Livro nº 635, páginas 006 a 010 - 1º Traslado.

PROCURAÇÃO.

Outorgante: LUIZ AUGUSTO MAZIERO NASSER EIRELI

Outorgados: MATEUS GUEDES DA COSTA NASSER, PAULO ALFEU BRIGAGÃO NASSER, CARLOS EDUARDO BRIGAGÃO NASSER e FRANCISCO DIAS DE NASSER.

SAIBAM - todos quantos este público instrumento de procuração bastante virem que, aos 22 (vinte e dois) dias do mês de MAIO do ano de dois mil e dezenove (2019), nesta cidade e Comarca de Mococa, Estado de São Paulo, em cartório, perante mim 1º Tabelião, compareceu como outorgante: a empresa LUIZ AUGUSTO MAZIERO NASSER EIRELI, com sede nesta cidade e Comarca de Mococa/SP, na Avenida Transamazônica, nº 401 - Jardim Gatolândia - CEP 13.731-400, inscrita no CNPJ/MF sob o nº 28.895.198/0001-38 - NIRE 3563006038-9, com seu Contrato de Empresa Individual de Responsabilidade Limitada datado de 09/10/2017, registrado na JUCESP sob o nº 844938178, em sessão de 19/10/2017, cuja cópia me foi exibida e se encontra arquivada nestas Notas em pasta própria sob o nº 27/2019, estando neste ato representada por seu titular: LUIZ AUGUSTO MAZIERO NASSER, brasileiro, casado, empresário e engenheiro agrônomo, portador da cédula de identidade RG. nº 33.470.467-4-SSP/SP., e inscrito no CPF/MF sob o nº 062.574.866-29, residente e domiciliado nesta cidade, na Rua Vitória Segundo Greggi, nº 70, Jardim São Domingos, CEP. 13733-119. O PRESENTE foi reconhecido e identificado como sendo o próprio, por mim, 1º Tabelião, através dos documentos que me foram apresentados, e de cuja identidade e capacidade jurídica dou fé. Então, pela outorgante referida, na forma representada, me foi dito que, por este público instrumento e na melhor forma de direito, NOMEIA e CONSTITUI seus bastante procuradores, onde com esta se apresentarem e preciso for: 1) MATEUS GUEDES DA COSTA NASSER, brasileiro, casado, publicitário e empresário, portador da cédula de identidade RG. nº 32.691.564-3-SSP/SP. e inscrito no CPF/MF sob o nº 302.066.278-82, residente e domiciliado nesta cidade, na Rua Ovídio Maziero, 541, Colina Verde, CEP. 13737-040, 2) PAULO ALFEU BRIGAGÃO NASSER, brasileiro, separado consensualmente, empresário, R.G. nº 7.640.959-4-SSP/SP. e inscrito no CPF/MF sob nº 869.529.518-49, residente e domiciliado nesta cidade, na Rua Major Adalberto Santos Figueiredo, 245, 3) CARLOS EDUARDO BRIGAGÃO NASSER, brasileiro, casado, engenheiro agrônomo, portador da cédula de identidade RG. nº 8.336.757-3-SSP/SP., e inscrito no CPF/MF sob o nº 869.538.698-87, residente e domiciliado nesta cidade, na Rua Elisa de Castro Greggi, nº 20, CEP. 13733-118; e 4) FRANCISCO DIAS DE NASSER, brasileiro, divorciado, administrador de empresas, portador da cédula de identidade RG. nº 32.694.781-4-SSP/SP. e

1º TABELIÃO DE NOTAS E PROTESTOS DE LETRAS E TÍTULOS MOCOCA/SP
Tiggo Ribeiro Di Sândis
Substituto do Tabelião

1º Tabelião de Notas e de Protesto de Letras e Títulos - Mococa - SP
Ademir Balbino Siqueira
Tabelião

05952602026039.000057542-4

RUA GABRIEL PINHEIRO 444-CENTRO
MOCOCA SP CEP: 13730-090
FONE/FAX: 19-36560377

REPÚBLICA FEDERATIVA DO BRASIL
Estado de São Paulo

inscrito no CPF/MF sob o nº 302.706.198-44, residente e domiciliado nesta cidade, na Rua João Gomes Barretto Filho, nº 50, Vila Quintino, CEP.: 13730-410; a quem confere os mais amplos, gerais e ilimitados poderes, *agindo sempre em conjunto de dois procuradores independente da ordem de nomeação*, para o fim especial de GERIR E ADMINISTRAR a empresa, podendo, para tanto, os procuradores ora constituídos: A) representá-la perante toda e qualquer AGÊNCIA BANCÁRIA, COOPERATIVAS DE CRÉDITOS, CAIXAS ECONÔMICAS, desta ou de outras praças, com os quais a outorgante opera ou vier a operar, firmar qualquer contrato de financiamentos e empréstimos, sem ou com garantias, podendo para isto, abrir, movimentar e encerrar contas, ajustar os seus respectivos valores; assinar propostas, orçamentos, indicar e descrever os bens que serão vinculados à garantia do financiamento; assinar propostas ou contratos e abertura de contas bancárias e movimentá-las; emitir e endossar cheques; fazer retiradas mediante recibos; autorizar débitos, transferências e pagamentos; requerer e renovar cartão magnético e senha, bem como retirá-lo e fazer uso do mesmo, solicitar saldos, extratos de contas e requisitar talonários de cheques para uso da outorgante; receber quaisquer importâncias devidas à outorgante, assinando os necessários recibos e dando quitações; sacar, aceitar, endossar e avalizar letras de câmbio; emitir, endossar, aceitar e avalizar duplicatas; emitir, endossar e avalizar notas promissórias; descontar, caucionar e entregar para cobrança bancária duplicatas, letras de câmbio e notas promissórias, assinando os respectivos contratos, propostas e borderôs; autorizar débitos, transferências e pagamentos por meios de cartas e/ou meio eletrônico, utilizar acesso móvel através de meios eletrônicos (internet), assinar cadastros bancários e fornecedores; B) representá-la junto à Cooperativa de Crédito e Investimento de Livre Admissão União Paraná/São Paulo - SICREDI União PR/SP, podendo, para tanto, referido procurador, assinar proposta de admissão, fornecer informações cadastrais, subscrever e integralizar capital social; pedir demissão do quadro social da Cooperativa; receber restituição do capital social e dar quitação quando de sua retirada; receber notificações e apresentar defesas e recursos; abrir, movimentar e encerrar conta corrente, ou de poupança; retirar cartão magnético e respectiva senha; sacar, depositar, solicitar saldos, extratos de contas, talões de cheques; reconhecer e/ou contestar saldos; receber tudo quanto por qualquer título lhe seja depositado e devido; dar e receber quitações; emitir, assinar, endossar e descontar cheques; receber juros e correções monetárias; atualizar cadastros; C) representá-la perante as repartições públicas FEDERAIS, ESTADUAIS, MUNICIPAIS, e respectivas AUTARQUIAS, bem como perante o INSS, EMPRESA DE CORREIOS E TELÉGRAFOS, TELEFONICA, CONSULADO, MINISTÉRIO e JUSTIÇA DO TRABALHO, JUNTAS COMERCIAIS competentes, JUNTA DE CONCILIAÇÃO, PREFEITURAS, TABELIONATOS DE NOTAS e de PROTESTOS DE LETRAS E TÍTULOS, OFICIAIS DE REGISTRO DE IMOVEIS, TÍTULOS E DOCUMENTOS e CIVIL DE PESSOA

1º TABELÃO DE NOTAS E PROTESTOS
DE LETRAS E TÍTULOS - MOCOCA/SP
Tiago Ribeiro DI Santis
Substituto do Tabelião

1º Tabelião de Notas e de Protestos
de Letras e Títulos - Mococa - SP
Ademir Balbino Siqueira
Tabelião

1º TABELÃO DE NOTAS E DE PROTESTOS
DE LETRAS E TÍTULOS - MOCOCA/SP

Mococa, 22 MAIO 2019

Autentico a presente cópia extraída
neste tabelião do respectivo
original(is), dou fé
Valor recebido por autenticação R\$ _____

Ademir Balbino Siqueira Filho
Escrevente

COMARCA DE MOCOCA - ESTADO DE SÃO PAULO
TABELIÃO ADEMIR BALBINO SIQUEIRA

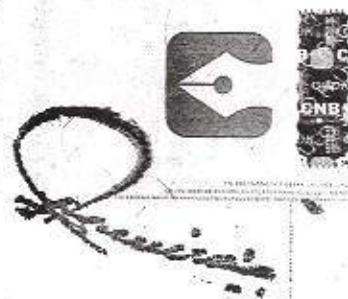

JURÍDICA, POSTOS FISCAIS, DELEGACIA DE POLÍCIA e de TRÂNSITO, DESPACHANTES POLICIAIS, DETRAN, CIRETRAN, CONTRAN, ANTT, Conselho Regional de Engenharia, Arquitetura e Agronomia, inclusive perante as empresas cessionárias de serviços públicos de um modo geral, de qualquer localidade do país, com amplos e gerais poderes, podendo receber, responder e assinar papéis em geral, tais como, Autos de Infração e Imposição de Multa, Autos de Apreensão de Mercadorias e documentos fiscais em geral, requerimentos, defesas, recursos, notificações, termos de depósito, pedido de Certidão Negativa do INSS/ FGTS/ PIS/ IRPJ/ IRRF/ COFINS/ ISSQN/ ICMS e OUTRAS; declaração de movimento econômico, guias de informação, índice de participação de Municípios, livros e documentos fiscais, Declaração Cadastral, Termo de Acordo, Autorização de Impressão de Documentos Fiscais, Concorrências públicas em geral; liberar mercadorias, documentos e livros apreendidos; pagar e receber quaisquer importâncias, ter vista de processos; pedido de uso para processamento de dados; pedido de parcelamento; assinar toda documentação contábil e financeira, assinando todo e qualquer documento necessário; D) comprar e vender veículos e equipamentos, assinando a Autorização para Transferência de Veículo, bem como o livro de Autenticidade junto ao cartório competente, apresentar, juntar e retirar documentos, requerer a segunda via de documentos de veículos, solicitar informações, pagar taxas, assinar recibos, termos, livros e demais documentos, regularizar IPVA, fazer vistorias, requerer prontuário de veículo e negativa de multas; E) comprar, vender, prometer vender, ceder, prometer ceder, permutar, locar, hipotecar, caucionar e por qualquer outra forma e maneira alienar, adquirir e onerar bens móveis e ou imóveis, veículos, semoventes, direitos, títulos e valores de quaisquer natureza; outorgar, aceitar e assinar as competentes escrituras públicas ou compromissos particulares, inclusive convenção e especificação de condomínio, revestidos esses quanto aqueles de todas as cláusulas, dizeres e condições necessárias à sua eficácia jurídica; retificar e ratificar contratos públicos ou particulares; melhor descrever e caracterizar os imóveis objetos dos contratos que celebrar; pagar preços, sinais de pagamento e tudo o mais que for de responsabilidade da outorgante; exigir recibos e quitações; receber dinheiro; passar recibos e dar quitações; receber e transmitir posse, ação, direito, domínio, servidões e mais direitos; aceitar e investir-se na posse de bens móveis e imóveis; obrigar e responder pela evicção legal; fazer qualquer ato bom, firme e valiosos; F) representá-la perante a DELEGACIA DA RECEITA FEDERAL DO BRASIL e AGÊNCIAS DA RECEITA FEDERAL DO BRASIL a elas jurisdicionadas, SECRETARIA DA RECEITA FEDERAL DO BRASIL PREVIDENCIÁRIA, PROCURADORIA DA RECEITA FEDERAL, POSTOS FISCAIS, ou qualquer outro órgão congênere, com a finalidade de solicitar parcelamentos, pesquisas de situação fiscal e cadastral, Certidões Negativas de Tributos e Contribuições Federais, REDARF, acertos na conta corrente, cancelamento de DIRF, inscrição, alteração e baixa no CNPJ, e

1º TABELIÃO DE NOTAS E PROTESTOS
DE LETRAS E TÍTULOS MOCOCA/SP
Tiago Ribeiro Di Santo
Substituto do Tabelião

1º Tabelião de Notas e de Protesto
de Letras e Títulos - Mococa - SP
Ademir Balbino Siqueira
Tabelião

RUA GABRIEL PINHEIRO 444-CENTRO
MOCOCA SP CEP:13730-090
FONE/FAX: 19-36560377

REPÚBLICA FEDERATIVA DO BRASIL
Estado de São Paulo

Receita

outros serviços e eventos em gerais relacionados ao CNPJ e CPF/MF, e solicitar senha eletrônica junto a RECEITA FEDERAL DO BRASIL, bem como solicitar cadastramento / senha eletrônica junto a RECEITA FEDERAL DO BRASIL PREVIDENCIÁRIA, assinar requerimentos, apresentar, juntar e retirar documentos, solicitar informações, representá-la na utilização, por meio de certificado digital, dos serviços eletrônicos existentes e os que vierem a ser disponibilizados no sistema de Procurações Eletrônicas do e-CAC (destinados ao tipo do Outorgante - PF ou PJ), para todos os fins, inclusive confissão de débitos, pagando, alegando, recebendo, apresentando, juntando e retirando documentos; autorizar registros, cancelamentos e averbações perante registros públicos; SECRETARIA DA RECEITA FEDERAL DO BRASIL (Receita Previdenciária), ou qualquer outro órgão congênere, com a finalidade de regularizar toda a documentação das obras dos Imóveis situados em qualquer localidade do país; podendo para tanto os procuradores ora constituídos, assinar toda e qualquer documentação necessária, inclusive a Declaração e Informação Sobre Obra-DISO, solicitar e retirar a Certidão Negativa de Débitos-CND, preencher e assinar fichas e formulários e demais documentos, apresentar, juntar e retirar documentos, pagar taxas, solicitar informações, fazer declarações e alegações, cumprir exigências, assinar termos, livros e demais documentos, bem como receber orientação quanto a demais providências a serem adotadas; G) admitir e demitir funcionários, assinando carteiras profissionais de trabalho; pagar e receber contas; H) representá-la em todos os atos, contratos, distratos ou alterações de contratos que dependam de sua anuência, outorga ou assinatura, agindo judicial ou extrajudicial, comparecer, prestar declarações, transigir, celebrar e desfazer acordos ou composições, contratar, pagar, cobrar e receber preços, dívidas, juros e alugueres e outras rendas, obrigações e importâncias, negócios, outorgar contratos particulares ou públicos, podendo assinar propostas, documentos, interpor recursos, impugnações e contratos; comprar e vender mercadorias; I) promover cobranças amigáveis e judiciais, dando recibos e quitações; J) representá-la em licitações públicas - modalidades Concorrência, Tomada de Preço, Convite, Concurso, Leilão e Pregão; podendo para tanto os procuradores ora constituídos, apresentarem propostas dentro das especificações legais necessárias constantes dos editais, em atendimento aos procedimentos orientados pelas Leis Federais nº 8.666/1993 e 10.520/2000, bem como pela IN nº 05 de 21/07/1995, do MARE; apresentar documentos de identificação, documentos de habilitação e propostas financeiras, concordar com todos os seus termos, assistir a abertura de propostas, fazer impugnações, reclamações, protestos e recursos, fazer novas propostas, rebaixar preços, conceder descontos, prestar caução, levantá-las, receber as importâncias caucionadas ou depositadas, transigir, desistir, interpor recursos e impugná-los, passar recibo, rubricar documentos, assinar lista de presença e atas, abrir mão de prazo recursal, ter vistas dos autos; e K) representar a outorgante em qualquer Juízo, Instância ou

1º TABELÃO DE NOTAS E PROTESTOS
DE LETRAS E TÍTULOS MOCOCA/SP
Tugio Ribeiro Di Santo
Substituto do Tabelião

1º Tabelião de Notas e de Protestos
de Letras e Títulos - Mococa - SP
Ademir Balbino Siqueira
Tabelião

Mococa, 22 MAIO 2019

Autentico a presente copia extraída
deste tabelionato do respectivo
original(is), dou fé.
Veja recebido por autenticidade R\$

Ademir Balbino Siqueira Filho
Escrevente

1º TABELIÃO DE NOTAS E DE PROTESTO DE LETRAS E TÍTULOS

MOCOCA - SP

COMARCA DE MOCOCA - ESTADO DE SÃO PAULO

TABELIÃO ADEMIR BALBINO SIQUEIRA

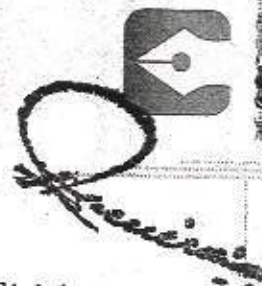
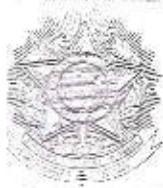

Tribunal; receber citações, intimações, notificações ou interpelações, judiciais ou extrajudiciais, comparecer em audiências, prestar depoimentos pessoais, oferecer provas que julgar necessárias, fazer acordos, inclusive requerer adiamento da referida audiência, fazer declarações e alegações; contratar advogados e outros profissionais liberais, investindo-os dos poderes necessários para agir em Juízo ou fora dele, investindo ou outorgando-lhes por via de substabelecimento, poderes da cláusula "ad judicium" e "ad negotia", assim como os especiais de transigir, desistir, confessar, receber, assinar recibos, receber e dar quitações ingressar com ação própria contra quem de direito, enfim, praticar e assinar todo e qualquer documento necessário ao bom, fiel e completo desempenho do presente mandato. Poderá mais e finalmente, referido procurador, praticar todo e qualquer outro ato, que embora aqui não especificado, seja necessário ao cabal desempenho deste mandato, uma vez que a presente procuração ao fim a que se destina é a mais ampla e irrestrita. CENTRAL DE INDISPONIBILIDADE DE BENS: Consulta à Central de Indisponibilidade de Bens, conforme Provimento CGJSP nº 13/2012, de 14-05-2012. Resultado: NEGATIVO. Código HASH: 6c15.622c.56a6.2c0e.f054.c657.c945.3ac4.3cb6.8736, emitida via Internet (www.indisponibilidade.org.br), pela Central de Indisponibilidade, arquivadas nestas Notas em pasta própria sob o nº 387/2019. E de como assim o disse outorgou, dou fé, me pediu e eu lhe lavrei este instrumento, o qual, feito e lhe sendo lido em voz alta, achou conforme, aceitou e assina, dispensando-se a presença e assinatura de testemunhas, como lhe faculta o provimento 58/89, da Egrégia Corregedoria Geral de Justiça de São Paulo. **Emolumentos:** Ao Notário: R\$ 134,95; Estado: R\$ 38,35; Secretaria da Fazenda: R\$ 26,24; Município: R\$ 6,74; Ministério Público: R\$ 6,48; Registro Civil: R\$ 7,10; Tribunal de Justiça: R\$ 9,26; Santa Casa: R\$ 1,35. TOTAL: R\$ 230,47 (Verbas recolhidas na forma da Lei Estadual nº 11.331, de 26/12/2002). Eu, ADEMIR BALBINO SIQUEIRA, 1º Tabelião, que conferi e subscrevi. Selo Digital: 1116901PR00000000925819N.

1º TABELIÃO DE NOTAS E PROTESTOS DE LETRAS E TÍTULOS MOCOCA/SP
Tiago Ribeiro Di Santes
Substituto do Tabelião

1º TABELIÃO DE NOTAS E DE PROTESTO de Letras e Títulos - Mococa - SP
Ademir Balbino Siqueira
Tabelião

1º TABELIÃO DE NOTAS E PROTESTOS DE LETRAS E TÍTULOS MOCOCA/SP
Tiago Ribeiro Di Santes
Substituto do Tabelião

Luiz Augusto Maziero Nasser

LUIZ AUGUSTO MAZIERO NASSER

Titular da empresa LUIZ AUGUSTO MAZIERO NASSER EIRELI

LETOREDO NOTADIAL DO BRASIL

1º TABELIÃO DE NOTAS E DE PROTESTOS DE LETRAS E TÍTULOS - MOCOCA/SP

AUTENTICAÇÃO

AU0595AA0918448

Mococa, 22 MAIO 2019

Autentico a presente copia extraída neste tabelionato do respectivos original(is), dou fé.

Válido recebido por autenticidade R\$

Ademir Balbino Siqueira Filho
Escrevente

1116901PR00000000925819N

05952602026039.000057544-0

RUA GABRIEL PINHEIRO 444-CENTRO
MOCOCA SP CEP: 13730-090
FONE/FAX: 19-38560377

REPÚBLICA FEDERATIVA DO BRASIL
Estado de São Paulo

EMBRANCO

VALIDA EM TODO O TERRITÓRIO NACIONAL

REGISTRO GERAL 33.470.467-4 2 via DATA DE EXPEDIÇÃO 11/05/2017

NONE

LUIZ AUGUSTO MAZIERO NASSER

FIILIAÇÃO CARLOS EDUARDO BRIGAGÃO NASSER
NILSEIA MARIA MAZIERO NASSER

NATURALIDADE MOCOCA - SP

DOC ORIGEM MOCOCA- SP MOCOCA CN:LV.A77 /FLS.101 /Nº13535

DATA DE NASCIMENTO 24/07/1986

CPF 062574866/29

Assinatura do Diretor

Lei Nº 7.116 DE 29/03/83

NÃO PLASTIFICAR

REPÚBLICA FEDERATIVA DO BRASIL

8700-7

ESTADO DE SÃO PAULO
SECRETARIA DA SEGURANÇA PÚBLICA
INSTITUTO DE IDENTIFICAÇÃO RICARDO GUMBERTO DALINT

32475856

POLEGAR DIREITO

Assinatura do Titular

CARTEIRA DE IDENTIDADE

COLEGIO NOTARIAL DO BRASIL

ESTADO DE SÃO PAULO

111690

AUTENTICAÇÃO

AU05954

08 JUL. 2019

Mocoça

Autentico a presente cópia extraída neste Tabelionato do respectivo original, dou fé. Valor recebido por autenticação R\$

Alexandra Linares

Identificação do Contribuinte - CNPJ Matriz

CNPJ: **28.895.198/0001-38**
A opção pelo Simples Nacional e/ou SIMEI abrange todos os estabelecimentos da empresa

Nome Empresarial: **LUIZ AUGUSTO MAZIERO NASSER EIRELI**

Situação Atual

Situação no Simples Nacional: **Optante pelo Simples Nacional desde 19/10/2017**
Situação no SIMEI: **NÃO enquadrado no SIMEI**

+ Mais informações

Períodos Anteriores

Opções pelo Simples Nacional em Períodos Anteriores: **Não Existem**
Enquadramentos no SIMEI em Períodos Anteriores: **Não Existem**

Eventos Futuros (Simples Nacional)

Não Existem

Eventos Futuros (SIMEI)

Não Existem

JUCESP - Junta Comercial do Estado de São Paulo

Ministério do Desenvolvimento, Indústria e Comércio Exterior

Secretaria de Comércio e Serviços

Departamento de Registro Empresarial e Inovação - DREI

Secretaria de Desenvolvimento Econômico, Ciência, Tecnologia e Inovação

Capa do Requerimento

SEQ. DOC
1
2

Protocolo

170011118996

DADOS CADASTRAIS

ATO(S) Constituição Normal		
NOME EMPRESARIAL LUIZ AUGUSTO MAZIERO NASSER EIRELI		CNPJ DA SEDE Empresa sem CNPJ
LOGRADOURO Avenida Transamazônica		NÚMERO 401
COMPLEMENTO	BAIRRO/DISTRITO Jardim Gatolândia	CEP 13731400
MUNICÍPIO Mococa		UF SÃO PAULO
E-MAIL GUTONASSER@SOMASSEY.COM.BR		TELEFONE
NÚMERO EXIGÊNCIA (S) SEM EXIGÊNCIA ANTERIOR		NIRE DA SEDE
IDENTIFICAÇÃO SIGNATÁRIO ASSINANTE REQUERIMENTO CAPA NOME: LUIZ AUGUSTO MAZIERO NASSER - (Titular/Administrador) DATA ASSINATURA: 17 de Outubro de 2017 ASSINATURA:		VALORES RECOLHIDOS DARE R\$ 137,70 DARF R\$ 21,00

DECLARO, SOB AS PENAS DA LEI, QUE AS INFORMAÇÕES CONSTANTES DO REQUERIMENTO/PROCESSO SÃO EXPRESSÃO DA VERDADE.

PARA USO EXCLUSIVO DA JUNTA COMERCIAL DO ESTADO DE SÃO PAULO (INCLUSIVE VERSO)

CARIMBO PROTOCOLO JUCESP ER 129 - SINCOPAR SÃO JOSÉ DO RIO PARDO 19 OUT. 2017	OBSERVAÇÕES:
--	--------------

DOCUMENTOS NÃO REQUERIDOS POR FALTAR A DISPONIBILIDADE SERÃO DESCARTADOS - ART. 57, §5º, DECRETO 1.800/96

PROTOCOLO

GOVERNO DO ESTADO DE SÃO PAULO
SECRETARIA DE DESENVOLVIMENTO ECONÔMICO, CIÊNCIA, TECNOLOGIA E INOVAÇÃO
JUNTA COMERCIAL DO ESTADO DE SÃO PAULO

CERTIDÃO DE INTEIRO TEOR

DOCUMENTO EMITIDO PELA INTERNET

DADOS DA EMPRESA

NOME EMPRESARIAL LUIZ AUGUSTO MAZIERO NASSER EIRELI		TIPO JURÍDICO EIRELI (E.P.P.)	
NIRE 35630060389	CNPJ 28.895.198/0001-38	NÚMERO DO ARQUIVAMENTO 35630060389	DATA DO ARQUIVAMENTO 19/10/2017

DADOS DA CERTIDÃO

DATA DE EXPEDIÇÃO 23/10/2017	HORA DE EXPEDIÇÃO 09:46:54	CÓDIGO DE CONTROLE 92602814
---------------------------------	-------------------------------	--------------------------------

A AUTENTICIDADE DO PRESENTE DOCUMENTO, BEM COMO O ARQUIVO NA FORMA ELETRÔNICA PODEM SER VERIFICADOS NO ENDEREÇO WWW.JUCESPONLINE.SP.GOV.BR

ESTA CÓPIA FOI AUTENTICADA DIGITALMENTE E ASSINADA EM 23/10/2017 PELA SECRETÁRIA GERAL DA JUCESP – FLÁVIA REGINA BRITTO GONÇALVES, CONFORME ART. 1º DA MP2200-2 DE 24/08/2001, QUE INSTITUI A INFRAESTRUTURA DE CHAVES PÚBLICAS BRASILEIRAS – ICP BRASIL, EM VIGOR CONSOANTE E.C Nº32 DE 11/09/2001 M- ART.2º.

ART 1º. FICA INSTITUÍDA A INFRAESTRUTURA DE CHAVES PÚBLICAS BRASILEIRA – ICP BRASIL, PARA GARANTIR AUTENTICIDADE, INTEGRIDADE E VALIDADE JURÍDICA DE DOCUMENTOS EM FORMA ELETRÔNICA, DAS APLICAÇÕES DE SUPORTE E DAS APLICAÇÕES HABILITADAS QUE UTILIZEM CERTIFICADOS DIGITAIS, BEM COMO A REALIZAÇÃO DE TRANSAÇÕES ELETRÔNICAS SEGURAS.

EXISTE(M) ARQUIVAMENTO(S) POSTERIORE(S).

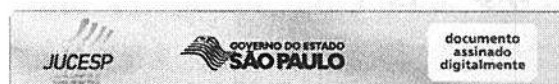

Certidão de Inteiro Teor - Empresário ou EIRELI emitida para SILVIO DIAS DA SILVA : 17181790811. Documento certificado por FLÁVIA REGINA BRITTO GONÇALVES, Secretária Geral da Jucesp. A Junta Comercial do Estado de São Paulo, garante a autenticidade deste documento quando visualizado diretamente no portal www.jucesponline.sp.gov.br sob o número de autenticidade 92602814, segunda-feira, 23 de outubro de 2017 às 09:46:54.

JUCESP - Junta Comercial do Estado de São Paulo

Ministério do Desenvolvimento, Indústria e Comércio Exterior

Secretaria de Comércio e Serviços

Departamento de Registro Empresarial e Inovação - DREI

Secretaria de Desenvolvimento Econômico, Ciência, Tecnologia e Inovação

DECLARAÇÃO DE ENQUADRAMENTO - EPP

NOME EMPRESARIAL LUIZ AUGUSTO MAZIERO NASSER EIRELI - EPP	NIRE
--	------

DECLARAÇÃO

Ilmo. Sr. Presidente da Junta Comercial Do Estado de São Paulo,

A Sociedade LUIZ AUGUSTO MAZIERO NASSER EIRELI - EPP, estabelecida na AVENIDA TRANSAMAZÔNICA, 401, JARDIM GATOLÂNDIA, MOCOCA, SP, CEP: 13731-400, requer a Vossa Senhoria o arquivamento do presente instrumento e declara, sob as penas da Lei, que se enquadra na condição de EMPRESA PEQUENO PORTE, nos termos da Lei Complementar nº 123, de 14/12/2006.

LOCALIDADE Mococa - SP	DATA 17/10/2017
---------------------------	--------------------

NOME E ASSINATURA DO EMPRESÁRIO/SÓCIOS/DIRETORES/ADMINISTRADORES OU REPRESENTANTE LEGAL

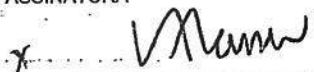
NOME LUIZ AUGUSTO MAZIERO NASSER - (Titular / Administrador)	ASSINATURA 
--	--

Para uso exclusivo da Junta Comercial:

DEFERIDO	ETIQUETA DE REGISTRO
----------	----------------------

DECLARO, SOB AS PENAS DA LEI, QUE AS INFORMAÇÕES CONSTANTES DO REQUERIMENTO/PROCESSO SÃO EXPRESSÃO DA VERDADE.

Declaração de Informações Socioeconômicas e
Fiscais (DEFIS)

Declaração Original

Exercício 2020

Ano-Calendário 2019

Período abrangido pela Declaração: 01/01/2019 a 31/12/2019

1. Identificação do Contribuinte

CNPJ Matriz: 28.895.198/0001-38
Nome empresarial: LUIZ AUGUSTO MAZIERO NASSER EIRELI
Data de abertura no CNPJ: 19/10/2017
Regime de Apuração: competência
Optante pelo Simples Nacional: Sim

1.1 CNPJ das Filiais Presentes nesta declaração:

Nenhuma.

2. Informações Econômico-Fiscais da Pessoa Jurídica

Ganhos de capital	R\$ 0,00
Quantidade de empregados no início do período abrangido pela declaração	0
Quantidade de empregados no final do período abrangido pela declaração	0
Receita proveniente de exportação direta	R\$ 0,00
Lucro superior ao limite de que trata o § 1º do art. 6º da resolução CGSN nº 4 de 30/05/2007, no período abrangido por esta declaração	R\$ 0,00
Total de ganhos líquidos auferidos em operações de renda variável	R\$ 0,00

2.1 Receita proveniente de exportação por meio de comercial exportadora

CNPJ da comercial exportadora	Valor
-	-

2.2 Identificação e Rendimentos dos Sócios

CPF do sócio: 062.574.866-29

Nome: LUIZ AUGUSTO MAZIERO NASSER

Rendimentos isentos pagos ao sócio pela empresa	R\$ 0,00
Rendimentos tributáveis pagos ao sócio pela empresa	R\$ 0,00
Percentual de participação do sócio no capital social da empresa no	100,00%

Número da Declaração: 288951982019001
Autenticação: 28245.89616.51396.98991

Número do Recibo: 02.07.20045.0235653-8

Página 1

último dia do período abrangido pela declaração

Imposto de renda retido na fonte sobre os rendimentos pagos ao sócio
pela ME/EPP R\$ 0,00

2.3 Percentual de participação em cotas em tesouraria no capital
social da empresa (%) 0,00%

2.4 Doações à Campanha Eleitoral

CNPJ do Beneficiário	Nome do Beneficiário	Tipo de Beneficiário	Forma de Doação	Valor
-	-	-	-	-

3. Informações Econômicas e Fiscais dos Estabelecimentos

Estabelecimento: 28.895.198/0001-38 UF: SP

Estoque inicial do período abrangido pela declaração	R\$ 0,00
Estoque final do período abrangido pela declaração	R\$ 0,00
Saldo em caixa/banco no início do período abrangido pela declaração	R\$ 0,00
Saldo em caixa/banco no final do período abrangido pela declaração	R\$ 30.930,83
Total de aquisições de mercadorias para comercialização ou industrialização no período abrangido pela declaração	R\$ 137,70
Aquisições no mercado interno	R\$ 137,70
Importações	R\$ 0,00
Total de entradas de mercadorias por transferência para comercialização ou industrialização no período abrangido pela declaração	R\$ 0,00
Total de saídas de mercadorias por transferência para comercialização ou industrialização no período abrangido pela declaração	R\$ 0,00
Total de devoluções de vendas de mercadorias para comercialização ou industrialização no período abrangido pela declaração	R\$ 0,00
Total de devoluções de compras de mercadorias para comercialização ou industrialização no período abrangido pela declaração	R\$ 0,00
Total de entradas no período abrangido pela declaração	R\$ 137,70
Total de despesas no período abrangido pela declaração	R\$ 130.222,61

Total de entradas interestaduais por UF

UF	Valor
-	-

Total de saídas interestaduais por UF

UF	Valor
-	-

Valor do ISS retido na fonte no ano-calendário, por Município

UF	Município	Valor
-	-	-

Prestações de Serviços de Comunicação

UF onde o serviço foi prestado	Município onde o serviço foi prestado	Valor
-	-	-

Informações sobre prestação de serviços de transporte de cargas interestadual e/ou intermunicipal, e de transporte intermunicipal e interestadual de passageiros autorizados no inciso VI do art. 17 da LC 123 com e sem substituição tributária

Valor total do frete:	-	
UF de origem	Município onde se iniciou a prestação do serviço	Valor da Prestação (R\$)
-	-	-

4. Informações da Recepção da Declaração

Data e Horário da transmissão da Declaração: 14/02/2020 14:39:01

Número do Recibo: 02.07.20045.0235653-8

Autenticação: 28245.89616.51396.98991

Declaração de Informações Socioeconômicas e
Fiscais (DEFIS)

Exercício: 2020

Ano Calendário: 2019

RECIBO DE ENTREGA

DECLARAÇÃO ORIGINAL

Período abrangido pela Declaração: 01/01/2019 a 31/12/2019

1. Informações do Contribuinte

Nome empresarial	CNPJ da Matriz
LUIZ AUGUSTO MAZIERO NASSER EIRELI	28.895.198/0001-38
Data da Abertura no CNPJ	Optante pelo Simples Nacional
19/10/2017	Sim
Regime de Apuração	
Competência	
CNPJ das Filiais Presentes Nesta Declaração	
Nenhuma	

2. Informações da Recepção da Declaração

Data e Horário da Transmissão da Declaração
14/02/2020 14:39:01
Número do Recibo
02.07.20045.0235653-8
Autenticação
28245.89616.51396.98991

Mococa/SP, 17 de dezembro de 2020.

À

Companhia de Desenvolvimento dos Vales do São Francisco e do Parnaíba – CODEVASF
SGAN – Q. 601, Conj. I Salas 201/202 – Edifício Dep. Manoel Novaes
70830-901 – Brasília/DF

A/C: Comissão Permanente de Licitação

Pregão Eletrônico.....47/2020.
UASG.....195006.
Abertura.....17/12/2020 às 10h00min.
Encerramento.....17/12/2020 às 10h00min.
Objeto...Fornecimento, transporte, carga e descarga de tratores, implementos agrícolas e microtratores.

DECLARAÇÃO DE CIÊNCIA E CONCORDÂNCIA COM AS CONDIÇÕES CONTIDAS NO EDITAL

Luiz Augusto Maziero Nasser Eireli - EPP., inscrita no CNPJ: 28.895.198/0001-38, por intermédio de seu representante legal o Sr. Luiz Augusto Maziero Nasser, portador do documento de identidade RG: 33.470.467-4 SSP/SP e CPF: 062.574.866-29, DECLARA, sob as penas da lei, que está ciente e concorda com as condições contidas no edital e seus anexos, bem como de que cumpre plenamente os requisitos de habilitação definidos no edital, referentes ao Pregão nº 46/2020 da UASG 195012 – Companhia de Desenvolvimento dos Vales do São Francisco e do Parnaíba – Secretaria de Licitações – PR/SL.

Por ser expressão da verdade, firmamos a presente declaração para que produza seus efeitos de direito.

LUIZ AUGUSTO MAZIERO NASSER EIRELI - EPP.
CNPJ: 28.895.198/0001-38 – IE: 453.090.842.117
Luiz Augusto Maziero Nasser
CPF.: 062.574.866-29 - RG.: 33.470.467-4 SSP/SP

19 3656.7355

implemais@implemais.com.br

Av. Transamazônica, 401
Jd. Gatolândia - Mococa, SP
CEP: 13731-400

Mococa/SP, 17 de dezembro de 2020.

À

Companhia de Desenvolvimento dos Vales do São Francisco e do Parnaíba – CODEVASF
SGAN – Q. 601, Conj. I Salas 201/202 – Edifício Dep. Manoel Novaes
70830-901 – Brasília/DF

A/C: Comissão Permanente de Licitação

Pregão Eletrônico.....47/2020.
UASG.....195006.
Abertura.....17/12/2020 às 10h00min.
Encerramento.....17/12/2020 às 10h00min.
Objeto...Fornecimento, transporte, carga e descarga de tratores, implementos agrícolas e microtratores.

DECLARAÇÃO DE INEXISTÊNCIA DE FATOS IMPEDITIVOS

A empresa **LUIZ AUGUSTO MAZIERO NASSER EIRELI - EPP**, CNPJ 28.895.198/0001-38, sediada na Avenida Transamazônica, 401 – Jardim Gatolândia, na cidade de Mococa/SP, por intermédio do seu representante legal o Sr. **LUIZ AUGUSTO MAZIERO NASSER**, portador da Carteira de Identidade RG: 33.470.467-4 SSP/SP e inscrito no CPF: 062.574.866-29, **DECLARA**, sob as penas da lei, que, até a presente data, inexistem quaisquer fatos impeditivos para sua participação no presente processo licitatório, Pregão Eletrônico nº 6/2020, especialmente em relação àqueles descritos nos art. 37, §1º, 38 e 44, da Lei Federal nº 13.303/2016, ciente da obrigatoriedade de declarar ocorrências posteriores.

Por ser expressão da verdade, firmamos a presente declaração para que produza seus efeitos de direito.

LUIZ AUGUSTO MAZIERO NASSER EIRELI - EPP.
CNPJ: 28.895.198/0001-38 – IE: 453.090.842.117
Luiz Augusto Maziero Nasser
CPF.: 062.574.866-29 - RG.: 33.470.467-4 SSP/SP

19 3656.7355

implemais@implemais.com.br

Av. Transamazônica, 401
Jd. Gatolândia - Mococa, SP
CEP: 13731-400

Mococa/SP, 17 de dezembro de 2020.

À

Companhia de Desenvolvimento dos Vales do São Francisco e do Parnaíba – CODEVASF
SGAN – Q. 601, Conj. I Salas 201/202 – Edifício Dep. Manoel Novaes
70830-901 – Brasília/DF

A/C: Comissão Permanente de Licitação

Pregão Eletrônico.....47/2020.
UASG.....195006.
Abertura.....17/12/2020 às 10h00min.
Encerramento.....17/12/2020 às 10h00min.
Objeto...Fornecimento, transporte, carga e descarga de tratores, implementos agrícolas e microtratores.

DECLARAÇÃO QUALIFICAÇÃO COMO MICROEMPRESA OU EMPRESA DE PEQUENO PORTE

Luiz Augusto Maziero Nasser Eireli - EPP., inscrita no CNPJ: 28.895.198/0001-38, por intermédio de seu representante legal o Sr. Luiz Augusto Maziero Nasser, portador do documento de identidade RG: 33.470.467-4 SSP/SP e CPF: 062.574.866-29, DECLARA, sob as penas da lei, que cumpre os requisitos legais para a qualificação como Microempresa ou Empresa de Pequeno Porte, estando apta a usufruir do tratamento favorecido estabelecido nos arts. 42 a 49 da Lei Complementar n.º 123/2006, com base no que preceitua o art. 11º do Decreto n.º 8.538/2015.

Por ser expressão da verdade, firmamos a presente declaração para que produza seus efeitos de direito.

LUIZ AUGUSTO MAZIERO NASSER EIRELI - EPP.
CNPJ: 28.895.198/0001-38 – IE: 453.090.842.117
Luiz Augusto Maziero Nasser
CPF.: 062.574.866-29 - RG.: 33.470.467-4 SSP/SP

19 3656.7355

implemais@implemais.com.br

Av. Transamazônica, 401
Jd. Gatolândia - Mococa, SP
CEP: 13731-400

Mococa/SP, 17 de dezembro de 2020.

À

Companhia de Desenvolvimento dos Vales do São Francisco e do Parnaíba – CODEVASF
SGAN – Q. 601, Conj. I Salas 201/202 – Edifício Dep. Manoel Novaes
70830-901 – Brasília/DF

A/C: Comissão Permanente de Licitação

Pregão Eletrônico.....47/2020.
UASG.....195006.
Abertura.....17/12/2020 às 10h00min.
Encerramento.....17/12/2020 às 10h00min.
Objeto...Fornecimento, transporte, carga e descarga de tratores, implementos agrícolas e microtratores.

DECLARAÇÃO DE ELABORAÇÃO INDEPENDENTE DE PROPOSTA

A empresa **LUIZ AUGUSTO MAZIERO NASSER EIRELI - EPP**, CNPJ 28.895.198/0001-38, sediada na Avenida Transamazônica, 401 – Jardim Gatolândia, na cidade de Mococa/SP, por intermédio do seu representante legal o Sr. **LUIZ AUGUSTO MAZIERO NASSER**, portador da Carteira de Identidade RG: 33.470.467-4 SSP/SP e inscrito no CPF: 062.574.866-29, **DECLARA**, sob as penas da lei, que, elaborou a sua proposta de maneira independente, de acordo com o determinado na IN 02/2009, de 16/09/2009, da Secretaria de Logística e Tecnologia da Informação do Ministério do Planejamento, Orçamento e Gestão, publicada no DOU do dia 17/09/2009;

Por ser expressão da verdade, firmamos a presente declaração para que produza seus efeitos de direito.

LUIZ AUGUSTO MAZIERO NASSER EIRELI - EPP.
CNPJ: 28.895.198/0001-38 – IE: 453.090.842.117
Luiz Augusto Maziero Nasser
CPF.: 062.574.866-29 - RG.: 33.470.467-4 SSP/SP

19 3656.7355

implemais@implemais.com.br

Av. Transamazônica, 401
Jd. Gatolândia - Mococa, SP
CEP: 13731-400

Mococa/SP, 17 de dezembro de 2020.

À

Companhia de Desenvolvimento dos Vales do São Francisco e do Parnaíba – CODEVASF
SGAN – Q. 601, Conj. I Salas 201/202 – Edifício Dep. Manoel Novaes
70830-901 – Brasília/DF

A/C: Comissão Permanente de Licitação

Pregão Eletrônico.....47/2020.
UASG.....195006.
Abertura.....17/12/2020 às 10h00min.
Encerramento.....17/12/2020 às 10h00min.
Objeto...Fornecimento, transporte, carga e descarga de tratores, implementos agrícolas e microtratores.

**DECLARAÇÃO DE CUMPRIMENTO AO DISPOSTO NO INCISO XXXIII DO ARTIGO 7º DA
CONSTITUIÇÃO FEDERAL**

Luiz Augusto Maziero Nasser Eireli - EPP, inscrita no CNPJ: 28.895.198/0001-38, por intermédio de seu representante legal o Sr. Luiz Augusto Maziero Nasser, portador do documento de identidade RG.: 33.470.467-4 SSP/SP e CPF: 062.574.866-29, DECLARA, sob as penas da lei, em cumprimento ao disposto no inciso XXXIII, do art. 7º da Constituição da República, que não emprega menor de dezoito anos em trabalho noturno, perigoso ou insalubre e não emprega menor de dezesseis anos.

() Ressalva: emprega menor, a partir de quatorze anos, na condição de aprendiz.

Por ser expressão da verdade, firmamos a presente declaração para que produza seus efeitos de direito.

LUIZ AUGUSTO MAZIERO NASSER EIRELI - EPP.**CNPJ: 28.895.198/0001-38 – IE: 453.090.842.117****Luiz Augusto Maziero Nasser****CPF.: 062.574.866-29 - RG.: 33.470.467-4 SSP/SP**

19 3656.7355

implemais@implemais.com.br

Av. Transamazônica, 401
Jd. Gatolândia - Mococa, SP
CEP: 13731-400

MOCOCA TRATORES - PEÇAS E SERVIÇOS

RUA RONDÔNIA, 385

JARDIM NOVA MOCOCA

13.731-330

MOCOCA – SP.

(19) 3665.1414

sidnei@mococatradores.com.br

CNPJ – 24.884.994/0001-14

IE – 453.081.009.110

Mococa/SP, 04 de maio de 2020

ATESTADO DE FORNECIMENTO

Atestamos a quem possa interessar que a empresa LUIZ AUGUSTO MAZIERO NASSER EIRELI, estabelecida na Avenida Transamazônica, 401 Jardim Gatolândia na cidade de Mococa/SP, inscrita no CNPJ sob nº 28.895.198/0001-38 e Inscrição Estadual nº 453.090.842.117, é nossa fornecedora de roletes, roda motriz de esteiras, bordas cortantes, unhas do escarificador, etc., para máquinas de terraplenagem.

Até a presente data todos os fornecimentos foram praticados com qualidade e dentro dos prazos pré-estabelecidos.

Por ser verdade firmamos a presente declaração para que produza seus efeitos.

Atenciosamente

Sidnei Donizeti de Oliveira

Gerente de vendas

CPF 150.343.598-98

SEMAG Agrícola Transporte Ltda Epp

e-mail: semag@uol.com.br Telefax: (19) 3656-2923

Rua Para -809 - Vila Santa Rosa - CNPJ: 02.876.736/0003-15 - Insc. Est. 453.054517.111

ATESTADO DE FORNECIMENTO

Atestamos a quem possa interessar que a empresa **LUIZ AUGUSTO MAZIERO NASSER EIRELI**, estabelecida na Avenida Transamazônica, 401 - Jardim Gatolândia na cidade de Mococa/SP, inscrita no CNPJ sob o nº 28.895.198/0001-38 e Inscrição Estadual nº 453.090.842.117, é nossa fornecedora de contêineres estacionário e de tanques para combate a incêndio.

Até a presente data todos os fornecimentos foram praticados com qualidade e dentro dos prazos pré-estabelecidos.

Por ser verdade, firmamos o presente atestado para que produza seus efeitos.

Mococa (SP), 20 de Abril de 2020.

SEMAG AGRICOLA TRANSPORTE LTDA EPP
CNPJ: 02.876.736/0003-15